

КАРТА-ПЛАН ТЕРРИТОРИИ
Пояснительная записка
<p>1. Сведения о территории выполнения комплексных кадастровых работ: <u>64:34:250303</u> (наименование субъекта Российской Федерации, муниципального образования, населенного пункта, уникальные учетные номера кадастровых кварталов, иные сведения, позволяющие определить местоположение территории, на которой выполняются комплексные кадастровые работы, например, наименование садоводческого или огороднического некоммерческого товарищества, гаражного кооператива, элемента планировочной структуры)</p>
<p>2. Основания выполнения комплексных кадастровых работ: Наименование, дата и номер документа, на основании которого выполняются комплексные кадастровые работы: <u>Соглашение о предоставлении из федерального бюджета субсидий, в том числе грантов в форме субсидий, юридическим лицам, индивидуальным предпринимателям, а также физическим лицам, 30.01.2025, №321-20-2025-002</u></p>
<p>3. Дата подготовки карты-плана территории: <u>"18" 03 2025</u> г.</p>
<p>4. Сведения о заказчике(ах) комплексных кадастровых работ:</p> <p>В отношении юридического лица, органа местного самоуправления муниципального района, муниципального округа или городского округа либо уполномоченного исполнительного органа государственной власти субъекта Российской Федерации:</p> <p>полное или сокращенное (в случае, если имеется) наименование <u>Управление Федеральной службы государственной регистрации, кадастра и картографии по Саратовской области</u></p> <p>основной государственный регистрационный номер <u>1056405504671</u></p> <p>идентификационный номер налогоплательщика <u>6455039436</u></p> <p>В отношении физического лица или представителя физических или юридических лиц:</p> <p>фамилия, имя, отчество (последнее - при наличии) <u>-</u></p> <p>страховой номер индивидуального лицевого счета в системе обязательного пенсионного страхования Российской Федерации (СНИЛС) <u>-</u></p> <p>Наименование и реквизиты документа, подтверждающие полномочия представителя заказчика(ов) комплексных кадастровых работ: <u>-</u></p> <p>Адрес электронной почты (для направления уведомления о результатах внесения сведений в Единый государственный реестр недвижимости): <u>-</u></p>
<p>5. Сведения об исполнителе комплексных кадастровых работ:</p>
<p>Полное или сокращенное (в случае, если имеется) наименование и адрес юридического лица, с которым заключен государственный или муниципальный контракт либо договор подряда на выполнение комплексных кадастровых работ: <u>Филиал ППК «Роскадастр» по Саратовской области, 410012, г.Саратов, пл. Театральная, д.11</u></p>
<p>Фамилия, имя, отчество кадастрового инженера (последнее - при наличии) <u>Зименкова Карина Иргалиевна</u> и основной государственный регистрационный номер кадастрового инженера индивидуального предпринимателя (ОГРНИП): <u>-</u></p>
<p>Страховой номер индивидуального лицевого счета в системе обязательного пенсионного страхования Российской Федерации (СНИЛС) кадастрового инженера <u>16108035628</u></p>
<p>Уникальный реестровый номер кадастрового инженера в реестре саморегулируемой организации кадастровых инженеров и дата внесения сведений о физическом лице в такой реестр <u>2733, 21.12.2021</u></p>
<p>Полное или (в случае, если имеется) сокращенное наименование саморегулируемой организации кадастровых инженеров, членом которой является кадастровый инженер <u>Ассоциация саморегулируемая организация «Балтийское объединение кадастровых</u></p>

инженеров»

Контактный телефон: 89966266425

Почтовый адрес и адрес электронной почты, по которым осуществляется связь с кадастровым инженером: 410030, г.Саратов, ул. им. Еремина Б.Н., д.1, кв. 325, otdel_kkr@64.kadastr.ru

6. Перечень документов, использованных при подготовке карты-плана территории:

N п/п	Реквизиты документа				
	Вид	Дата	Номер	Наименование	Иные сведения
1	2	3	4	5	6
1	Соглашение о предоставлении из федерального бюджета субсидий, в том числе грантов в форме субсидий, юридическим лицам, индивидуальным предпринимателям, а также физическим лицам	30.01.2025	321-20-2025-002	Соглашение о предоставлении из федерального бюджета субсидий, в том числе грантов в форме субсидий, юридическим лицам, индивидуальным предпринимателям, а также физическим лицам	-
2	Правила землепользования и застройки	12.11.2024	18/60-3	Правила землепользования и застройки Октябрьского муниципального образования Татищевского муниципального района Саратовской области	-
3	Выписка о пунктах ГГС	16.01.2025	170-320/2025-В	Выписка о пунктах государственной геодезической сети	-
4	Кадастровый план территории	21.02.2025	КУВИ-001/2025-46558260	Кадастровый план территории	-
5	Выписка из Единого государственного реестра недвижимости об объекте недвижимости	07.02.2025	КУВИ-001/2025-34894652	Выписка из Единого государственного реестра недвижимости об объекте недвижимости	-
6	Выписка из	07.02.2025	КУВИ-	Выписка из Единого	-

	Единого государственного реестра недвижимости об объекте недвижимости		001/2025-34543403	государственного реестра недвижимости об объекте недвижимости	
7	Выписка из Единого государственного реестра недвижимости об объекте недвижимости	06.02.2025	КУВИ-001/2025-33555275	Выписка из Единого государственного реестра недвижимости об объекте недвижимости	-
8	Схема геодезических построений	18.03.2025	б/н	Схема геодезических построений	-
9	Схема границ земельных участков	18.03.2025	б/н	Схема границ земельных участков	-
10	Карта-план территории	18.03.2025	б/н	Карта-план территории	-
11	Картографические материалы	06.05.2022	64-45-83-Б-г-4_ЦОФП_2021_МСК64_зона_2	Цифровой ортофотоплан Татищевского района масштаб 1:10000	-
12	Выписка из Единого государственного реестра недвижимости об объекте недвижимости	20.02.2025	КУВИ-001/2025-46555459	Выписка из Единого государственного реестра недвижимости об объекте недвижимости	-
13	Выписка из Единого государственного реестра недвижимости об объекте недвижимости	20.02.2025	КУВИ-001/2025-46551055	Выписка из Единого государственного реестра недвижимости об объекте недвижимости	-

7. Пояснения к карте-плану территории

1. Карта-план территории выполнен кадастровым инженером ППК «Роскадастр» Зименковой Мариной Иргалиевной СНИЛС 161-080-356 28 (кадастровый аттестат номер 64-15-601 от 11.11.2015, номер в государственном реестре кадастровых инженеров 35504, Ассоциация

саморегулируемая организация «Балтийское объединение кадастровых инженеров», реестровый номер кадастрового инженера в реестре членов 2733, дата вступления 21.12.2021 года).

2. Комплексные кадастровые работы выполняются на основании Соглашения о предоставлении из федерального бюджета субсидий, в том числе грантов в форме субсидий, юридическим лицам, индивидуальным предпринимателям, а также физическим лицам от 30.01.2025 № 321-20-2025-002. Заказчик кадастровых работ - Федеральная служба государственной регистрации, кадастра и картографии. Геодезические работы проводились в период с 21.01.2025 г по 21.02.2025 г.

3. В соответствии с ч. 1 и 2 статьи 42.1 Федерального закона от 24.07.2007 № 221-ФЗ «О кадастровой деятельности» комплексные кадастровые работы выполняются в отношении всех расположенных в границах территории выполнения комплексных кадастровых работ земельных участков, зданий, сооружений (за исключением линейных объектов), а также объектов незавершенного строительства, которые соответствуют следующим критериям: сведения о таких объектах недвижимости содержатся в ЕГРН; в ЕГРН отсутствует описание местоположения таких объектов недвижимости или такое описание не соответствует установленным на основании Закона №218-ФЗ требованиям к описанию местоположения. В результате выполнения комплексных кадастровых работ в границах кадастрового квартала 64:34:250303 обеспечивается:

- 1) исправление реестровых ошибок в сведениях ЕГРН о местоположении границ: 6 земельных участков;
- 2) уточнение местоположения границ: 20 земельных участков;
- 3) уточнение местоположения на земельных участках: 25 объектов капитального строительства.

4. При уточнении границ земельного участка их местоположение определяется исходя из сведений, содержащихся в документе, подтверждающем право на земельный участок, или при отсутствии такого документа исходя из сведений, содержащихся в документах, определявших местоположение границ земельного участка при его образовании. В случае отсутствия в документах сведений о местоположении границ земельного участка их местоположение определяется в соответствии с утвержденным в установленном законодательством о градостроительной деятельности порядке проектом межевания территории. При отсутствии в утвержденном проекте межевания территории сведений о таком земельном участке его границами являются границы, существующие на местности пятнадцать и более лет и закрепленные с использованием природных объектов или объектов искусственного происхождения.

В результате выполнения комплексных кадастровых работ обеспечивается:

- 1) исправление реестровых ошибок в сведениях ЕГРН о местоположении границ 6 земельных участков (64:34:250303:2, 64:34:250303:3, 64:34:250303:12, 64:34:250303:28, 64:34:250303:34, 64:34:250303:38);
- 2) уточнение местоположения границ 20 земельных участков (64:34:250303:1, 64:34:250303:5, 64:34:250303:6, 64:34:250303:7, 64:34:250303:13, 64:34:250303:17, 64:34:250303:18, 64:34:250303:19, 64:34:250303:20, 64:34:250303:21, 64:34:250303:22, 64:34:250303:25, 64:34:250303:24, 64:34:250303:26, 64:34:250303:30, 64:34:250303:32, 64:34:250303:37, 64:34:250303:40, 64:34:250303:42, 64:34:250303:50).

5. В результате выполнения комплексных кадастровых работ обеспечивается уточнение местоположения на земельных участках 25 объектов капитального строительства:

64:34:250303:46, 64:34:250305:33, 64:34:250305:35, 64:34:250305:40, 64:34:250305:81, 64:34:250305:82, 64:34:250305:108, 64:34:250305:111, 64:34:250305:113, 64:34:250305:118, 64:34:250305:131, 64:34:250305:148, 64:34:250305:152, 64:34:250305:178, 64:34:250305:179, 64:34:250305:219, 64:34:250305:220, 64:34:250305:222, 64:34:250305:247, 64:34:250305:248, 64:34:250305:250, 64:34:250305:269, 64:34:250305:288, 64:34:250305:292, 64:34:250305:309.

6. В кадастровом квартале 64:34:250303 были выявлены 9 земельных участков, сведения о которых содержатся в ЕГРН и описание местоположения объектов соответствует установленным на основании Закона №218-ФЗ требованиям к описанию местоположения:

64:34:250303:10, 64:34:250303:11, 64:34:250303:14, 64:34:250303:15, 64:34:250303:27, 64:34:250303:41, 64:34:250303:43, 64:34:250303:44, 64:34:250303:263.

7. В кадастровом квартале 64:34:250303 были выявлены 6 объектов капитального строительства, сведения о которых содержатся в ЕГРН и описание местоположения объектов соответствует установленным на основании Закона №218-ФЗ требованиям к описанию местоположения: 64:34:250303:49, 64:34:250303:51, 64:34:250303:262, 64:34:250305:144,

участка составляет 1324 кв.м.								
9. Земельный участок с кадастровым номером 64:34:250303:7 полностью расположен в границах населенного пункта с.Кувыка Октябрьского муниципального образования Татищевского муниципального района Саратовской области (64:34-4.3) и границе территориальной зоны: Зона застройки индивидуальными жилыми домами Ж1, с. Кувыка, Октябрьского муниципального образования Татищевского муниципального района Саратовской области (реестровый номер 64:34-7.480).								
10. По территории земельных участков, расположенных в кадастровом квартале 64:34:250303, проходят два линейных сооружения - газопроводы с кадастровыми номерами 64:34:000000:5165, 64:34:000000:5431. Линейное сооружение с кадастровым номером 64:34:000000:5431 является газопроводом низкого давления от места врезки у ГРП к жилым домам по ул. Шигаева. Таким образом, фактическое пересечение с объектами капитального строительства отсутствует.								
11. Объект капитального строительства с кадастровым номером 64:34:250305:250 расположен на земельных участках с кадастровыми номерами 64:34:250303:25, 64:34:250303:26. Объект капитального строительства с кадастровым номером 64:34:250305:247 расположен на земельных участках с кадастровыми номерами 64:34:250303:20, 64:34:250303:21.								
12. В кадастровом квартале 64:34:250303 были выявлены следующие объекты недвижимости, сведения о которых отсутствуют в ЕГРН: 1 земельный, расположенный по адресу Саратовская область, р-н Татищевский, с Кувыка, ул Шигаева, д 105; 1 объект недвижимости, расположенный на земельном участке с кадастровым номером 64:34:250303:50 по адресу Саратовская область, р-н Татищевский, с Кувыка, ул Шигаева, д 139; 1 объект недвижимости, расположенный на земельном участке с кадастровым номером 64:34:250303:28 по адресу Саратовская область, р-н Татищевский, с Кувыка, ул Шигаева, д 137/1; 1 объект недвижимости, расположенный на земельном участке с кадастровым номером 64:34:250303:14 по адресу Саратовская область, р-н Татищевский, с Кувыка, ул Шигаева, д 117/2; 1 объект недвижимости, расположенный на земельном участке с кадастровым номером 64:34:250303:34 по адресу Саратовская область, р-н Татищевский, с Кувыка, ул Шигаева, д 115/1; 1 объект недвижимости, расположенный на земельном участке с кадастровым номером 64:34:250303:10 по адресу Саратовская область, р-н Татищевский, с Кувыка, ул Шигаева, д 103; 1 объект недвижимости, расположенный на земельном участке с кадастровым номером 64:34:250303:6 по адресу Саратовская область, р-н Татищевский, с Кувыка, ул Шигаева, д 93; 1 объект недвижимости, расположенный на земельном участке 64:34:250303:5 по адресу Саратовская область, р-н Татищевский, с Кувыка, ул Шигаева, д 91. Всего 8 выявленных объектов недвижимости.								
Сведения о пунктах геодезической сети и средствах измерений								
1. Сведения о пунктах геодезической сети:								
N п/п	Вид геоде- зической сети	Название пункта геодезическ ой сети и тип знака	Система координат пункта геодези- ческой сети	Координаты пункта, м		Дата обследования " 21 " 01 2025 г.		
				X	Y	Сведения о состоянии		
						наружного знака пункта	центра пункта	марки центра пункта
1	2	3	4	5	6	7	8	9
1	СГС	Чичера пир., 1 оп, 20829	МСК -64, зона 2	519183. 26	2265713.8 1	Утрачен	Сохранилс я	Сохранил ся
2	Геодезич еская сеть	Татищево пир., 6.000 м,	МСК -64, зона 2	510446. 92	2269617.7 0	Сохранилс я	Сохранилс я	Сохранил ся

	сгущения	1 оп, б/№						
3	Геодезическая сеть сгущения	Елховка пир., 6.100 м, 2 оп, 6008	МСК -64, зона 2	511981.58	2262463.15	Утрачен	Сохранился	Сохранился

2. Сведения об использованных средствах измерений:

N п/п	Наименование и обозначение типа средства измерений - прибора (инструмента, аппаратуры)	Заводской или серийный номер средства измерений	Реквизиты свидетельства о поверке прибора (инструмента, аппаратуры) и (или) срок действия поверки
1	2	3	4
1	Аппаратура геодезическая спутниковая PrinCe i30	3448255	№ С-ВУ/29-07-2024/359114429 Срок действия 28.07.2025
2	Аппаратура геодезическая спутниковая PrinCe i90	3494432	№ С-ВУ/29-07-2024/359114432 Срок действия 28.07.2025

Сведения об уточняемых земельных участках

1. Сведения о характерных точках границ уточняемого земельного участка с кадастровым номером 64:34:250303:1 :

Система координат МСК-64, зона2

Зона N 2

Обозначение характерных точек границ	Координаты, м				Метод определения координат	Формулы, примененные для расчета средней квадратической погрешности определения координат характерных точек (M _t), с подставленными в такие формулы значениями и итоговые (вычисленные) значения M _t , м	Описание закре пления точки
	содержатся в Едином государственном реестре недвижимости		определены в результате выполнения комплексных кадастровых работ				
	X	Y	X	Y			
1	2	3	4	5	6	7	8
n1У	-	-	507564. 75	2263294 .05	Метод спутников ых геодезичес ких измерений (определен ий)	0.1	-
n2У	-	-	507559. 92	2263291 .76	Метод спутников ых геодезичес ких измерений (определен ий)	0.1	-

н3У	-	-	507559. 39	2263291 .63	Метод спутников ых геодезичес ких измерений (определен ий)	0.1	-
н4У	-	-	507550. 92	2263287 .57	Метод спутников ых геодезичес ких измерений (определен ий)	0.1	-
н5У	-	-	507546. 01	2263285 .74	Метод спутников ых геодезичес ких измерений (определен ий)	0.1	-
н6У	-	-	507533. 85	2263280 .46	Метод спутников ых геодезичес ких измерений (определен ий)	0.1	-
н7У	-	-	507532. 23	2263280 .07	Метод спутников ых геодезичес ких измерений (определен ий)	0.1	-
н8У	-	-	507529. 15	2263278 .52	Метод спутников ых геодезичес ких измерений (определен ий)	0.1	-
н9У	-	-	507524. 93	2263276 .72	Метод спутников ых геодезичес ких измерений (определен ий)	0.1	-
н10У	-	-	507522. 06	2263275 .28	Метод спутников	0.1	-

					ых геодезичес ких измерений (определен ий)		
н11У	-	-	507523. 18	2263273 .04	Метод спутников ых геодезичес ких измерений (определен ий)	0.1	-
н12У	-	-	507522. 42	2263272 .55	Метод спутников ых геодезичес ких измерений (определен ий)	0.1	-
н13У	-	-	507528. 19	2263261 .04	Метод спутников ых геодезичес ких измерений (определен ий)	0.1	-
н14У	-	-	507529. 59	2263258 .66	Метод спутников ых геодезичес ких измерений (определен ий)	0.1	-
н15У	-	-	507552. 55	2263268 .95	Метод спутников ых геодезичес ких измерений (определен ий)	0.1	-
н16У	-	-	507554. 37	2263269 .77	Метод спутников ых геодезичес ких измерений (определен ий)	0.1	-
н17У	-	-	507572. 14	2263277 .74	Метод спутников ых геодезичес	0.1	-

					ких измерений (определен ий)		
н18У	-	-	507572. 22	2263278 .14	Метод спутников ых геодезичес ких измерений (определен ий)	0.1	-
н1У	-	-	507564. 75	2263294 .05	Метод спутников ых геодезичес ких измерений (определен ий)	0.1	-

2. Сведения о частях границ уточняемого земельного участка с кадастровым номером 64:34:250303:1:

Обозначение части границ		Горизонтальное проложение (S), м	Описание прохождения части границ	Сведения о согласовании местоположения границ (согласовано/спорное)
от т.	до т.			
1	2	3	4	5
н1У	н2У	5.35	-	-
н2У	н3У	0.55	-	-
н3У	н4У	9.39	-	-
н4У	н5У	5.24	-	-
н5У	н6У	13.26	-	-
н6У	н7У	1.67	-	-
н7У	н8У	3.45	-	-
н8У	н9У	4.59	-	-
н9У	н10У	3.21	-	-
н10У	н11У	2.50	-	-
н11У	н12У	0.90	-	-
н12У	н13У	12.88	-	-
н13У	н14У	2.76	-	-
н14У	н15У	25.16	-	-
н15У	н16У	2.00	-	-
н16У	н17У	19.48	-	-

н17У	н18У	0.41	-	-
н18У	н1У	17.58	-	-
3. Сведения о характеристиках уточняемого земельного участка с кадастровым номером 64:34:250303:1 :				
№ п/п	Наименование характеристики земельного участка			Значение характеристики
1	2			3
1.	Адрес земельного участка			
1.1.	Сведения о местоположении земельного участка (при отсутствии адреса) в структурированном в соответствии с федеральной информационной адресной системой виде			Саратовская область, р-н Татищевский, с Кувыка, ул Шигаева, д 119/1
1.2.	Дополнительные сведения о местоположении земельного участка			-
2.	Площадь земельного участка ± величина погрешности определения (вычисления) площади ($P \pm \Delta P$), м ²			850 ± 10.21
3.	Формула, примененная для вычисления предельной погрешности определения площади земельного участка, с подставленными значениями и итоговые (вычисленные) значения (ΔP), м ²			$dP = 3,5 * 0.10000 * \sqrt{850.29} = 10.21$
4.	Площадь земельного участка согласно сведениям Единого государственного реестра недвижимости (Ркад), м ²			840
5.	Оценка расхождения Р и Ркад ($P - P_{кад}$), м ²			10
6.	Предельные минимальный и максимальный размеры земельного участка (Рмин и Рмакс), м ²			300 2500
7.	Вид (виды) разрешенного использования			-
7.1.	Дополнительные сведения об использовании земельного участка			Для ведения личного подсобного хозяйства
8.	Кадастровый или иной государственный учетный номер (инвентарный) здания, сооружения, объекта незавершенного строительства, расположенного на земельном участке			64:34:250305:113, 64:34:000000:5165, 64:34:000000:5431
9.	Сведения о земельных участках (землях общего пользования, территории общего пользования), посредством которых обеспечивается доступ			Земли общего пользования
10.	Иные сведения			Земельный участок расположен в следующих зонах с особыми условиями использования территории: 64:34-6.917, 64:34-6.916, 64:34-6.918 (зона затопления и подтопления). Земельный участок расположен в следующей

					территориальной зоне: Зона застройки индивидуальными жилыми домами Ж1, с. Кувька, Октябрьского муниципального образования Татищевского муниципального района Саратовской области (реестровый номер 64:34-7.480).		
4. Пояснения к сведениям об уточняемом земельном участке с кадастровым номером <u>64:34:250303:1</u> :							
1.							
1. Сведения о характерных точках границ уточняемого земельного участка с кадастровым номером <u>64:34:250303:13</u> :							
Система координат <u>МСК-64, зона2</u>					Зона N <u>2</u>		
Обозначение характерных точек границ	Координаты, м				Метод определения координат	Формулы, примененные для расчета средней квадратической погрешности определения координат характерных точек (M _t), с подставленными в такие формулы значениями и итоговые (вычисленные) значения M _t , м	Описание закре пления точки
	содержатся в Едином государственном реестре недвижимости		определены в результате выполнения комплексных кадастровых работ				
	X	Y	X	Y			
1	2	3	4	5	6	7	8
n1У	-	-	507579. 78	2263261 .94	Метод спутников ых геодезичес ких измерений (определен ий)	0.1	-
n2У	-	-	507586. 83	2263246 .46	Метод спутников ых геодезичес ких измерений (определен ий)	0.1	-
n3У	-	-	507533. 24	2263223 .78	Метод спутников ых геодезичес	0.1	-

					ких измерений (определен ий)		
н4У	-	-	507521. 26	2263218 .88	Метод спутников ых геодезичес ких измерений (определен ий)	0.1	-
н5У	-	-	507516. 92	2263230 .71	Метод спутников ых геодезичес ких измерений (определен ий)	0.1	-
н6У	-	-	507527. 10	2263232 .28	Метод спутников ых геодезичес ких измерений (определен ий)	0.1	-
н7У	-	-	507525. 31	2263236 .71	Метод спутников ых геодезичес ких измерений (определен ий)	0.1	-
н8У	-	-	507537. 00	2263242 .41	Метод спутников ых геодезичес ких измерений (определен ий)	0.1	-
н9У	-	-	507539. 72	2263243 .67	Метод спутников ых геодезичес ких измерений (определен ий)	0.1	-
н10У	-	-	507544. 80	2263246 .26	Метод спутников ых геодезичес ких измерений	0.1	-

					(определен ий)		
н11У	-	-	507559. 84	2263253 .07	Метод спутников ых геодезичес ких измерений (определен ий)	0.1	-
н12У	-	-	507561. 66	2263253 .89	Метод спутников ых геодезичес ких измерений (определен ий)	0.1	-
н13У	-	-	507563. 23	2263254 .60	Метод спутников ых геодезичес ких измерений (определен ий)	0.1	-
н14У	-	-	507573. 81	2263259 .55	Метод спутников ых геодезичес ких измерений (определен ий)	0.1	-
н15У	-	-	507579. 62	2263262 .11	Метод спутников ых геодезичес ких измерений (определен ий)	0.1	-
н1У	-	-	507579. 78	2263261 .94	Метод спутников ых геодезичес ких измерений (определен ий)	0.1	-

2. Сведения о частях границ уточняемого земельного участка с кадастровым номером 64:34:250303:13:

Обозначение части границ		Горизонтальное проложение (S), м	Описание прохождения части границ	Сведения о согласовании местоположения границ
от т.	до т.			

				(согласовано/спорное)
1	2	3	4	5
н1У	н2У	17.01	-	-
н2У	н3У	58.19	-	-
н3У	н4У	12.94	-	-
н4У	н5У	12.60	-	-
н5У	н6У	10.30	-	-
н6У	н7У	4.78	-	-
н7У	н8У	13.01	-	-
н8У	н9У	3.00	-	-
н9У	н10У	5.70	-	-
н10У	н11У	16.51	-	-
н11У	н12У	2.00	-	-
н12У	н13У	1.72	-	-
н13У	н14У	11.68	-	-
н14У	н15У	6.35	-	-
н15У	н1У	0.23	-	-

3. Сведения о характеристиках уточняемого земельного участка с кадастровым номером 64:34:250303:13 :

N п/п	Наименование характеристики земельного участка	Значение характеристики
1	2	3
1.	Адрес земельного участка	
1.1.	Сведения о местоположении земельного участка (при отсутствии адреса) в структурированном в соответствии с федеральной информационной адресной системой виде	Российская Федерация, Саратовская область, муниципальный район Татищевский, сельское поселение Октябрьское, село Кувька, улица Шигаева, земельный участок 117/1
1.2.	Дополнительные сведения о местоположении земельного участка	-
2.	Площадь земельного участка \pm величина погрешности определения (вычисления) площади ($P \pm \Delta P$), м ²	1100 \pm 11.61
3.	Формула, примененная для вычисления предельной погрешности определения площади земельного участка, с подставленными	$dP = 3,5 * 0.10000 * \sqrt{1100.37} = 11.61$

	значениями и итоговые (вычисленные) значения (ΔP), м ²				
4.	Площадь земельного участка согласно сведениям Единого государственного реестра недвижимости (Ркад), м ²		800		
5.	Оценка расхождения Р и Ркад (Р - Ркад), м ²		300		
6.	Предельные минимальный и максимальный размеры земельного участка (Рмин и Рмакс), м ²		300 2500		
7.	Вид (виды) разрешенного использования		-		
7.1.	Дополнительные сведения об использовании земельного участка		Для ведения личного подсобного хозяйства		
8.	Кадастровый или иной государственный учетный номер (инвентарный) здания, сооружения, объекта незавершенного строительства, расположенного на земельном участке		64:34:000000:5165, 64:34:250303:46, 64:34:000000:5431		
9.	Сведения о земельных участках (землях общего пользования, территории общего пользования), посредством которых обеспечивается доступ		Земли общего пользования		
10.	Иные сведения		Земельный участок расположен в следующих зонах с особыми условиями использования территории: 64:34-6.915, 64:34-6.916, 64:34-6.918 (зона затопления и подтопления). Земельный участок расположен в следующей территориальной зоне: Зона застройки индивидуальными жилыми домами Ж1, с. Кувька, Октябрьского муниципального образования Татищевского муниципального района Саратовской области (реестровый номер 64:34-7.480).		
4. Пояснения к сведениям об уточняемом земельном участке с кадастровым номером <u>64:34:250303:13</u> :					
1.					
1. Сведения о характерных точках границ уточняемого земельного участка с кадастровым номером <u>64:34:250303:17</u> :					
Система координат <u>МСК-64, зона2</u>		Зона <u>№ 2</u>			
Обозначение	Координаты, м		Метод определен	Формулы, примененные для	Описание закреп
	содержатся в	определены в			

характерных точек границ	Едином государственном реестре недвижимости		результате выполнения комплексных кадастровых работ		ия координат	расчета средней квадратической погрешности определения координат характерных точек (M_t), с подставленными в такие формулы значениями и итоговые (вычисленные) значения M_t , м	ления точки
	X	Y	X	Y			
1	2	3	4	5	6	7	8
н1У	-	-	507542.40	2263341.89	Метод спутниковых геодезических измерений (определений)	0.1	-
н2У	-	-	507549.19	2263327.31	Метод спутниковых геодезических измерений (определений)	0.1	-
н3У	-	-	507549.03	2263327.24	Метод спутниковых геодезических измерений (определений)	0.1	-
н4У	-	-	507543.40	2263324.81	Метод спутниковых геодезических измерений (определений)	0.1	-
н5У	-	-	507537.41	2263322.16	Метод спутниковых геодезических измерений (определений)	0.1	-
н6У	-	-	507537.28	2263321.58	Метод спутниковых	0.1	-

					геодезических измерений (определений)		
н7У	-	-	507531.72	2263318.80	Метод спутниковых геодезических измерений (определений)	0.1	-
н8У	-	-	507529.94	2263317.91	Метод спутниковых геодезических измерений (определений)	0.1	-
н9У	-	-	507507.34	2263306.62	Метод спутниковых геодезических измерений (определений)	0.1	-
н10У	-	-	507501.89	2263306.90	Метод спутниковых геодезических измерений (определений)	0.1	-
н11У	-	-	507500.79	2263298.17	Метод спутниковых геодезических измерений (определений)	0.1	-
н12У	-	-	507492.06	2263293.18	Метод спутниковых геодезических измерений (определений)	0.1	-
н13У	-	-	507486.46	2263293.81	Метод спутниковых геодезических	0.1	-

					измерений (определен ий)		
н14У	-	-	507478. 26	2263313 .46	Метод спутников ых геодезичес ких измерений (определен ий)	0.1	-
н15У	-	-	507484. 90	2263316 .44	Метод спутников ых геодезичес ких измерений (определен ий)	0.1	-
н16У	-	-	507526. 46	2263334 .84	Метод спутников ых геодезичес ких измерений (определен ий)	0.1	-
н17У	-	-	507537. 15	2263339 .57	Метод спутников ых геодезичес ких измерений (определен ий)	0.1	-
н1У	-	-	507542. 40	2263341 .89	Метод спутников ых геодезичес ких измерений (определен ий)	0.1	-

2. Сведения о частях границ уточняемого земельного участка с кадастровым номером 64:34:250303:17:

Обозначение части границ		Горизонтальное проложение (S), м	Описание прохождения части границ	Сведения о согласовании местоположения границ (согласовано/спорное)
от т.	до т.			
1	2	3	4	5
н1У	н2У	16.08	-	-
н2У	н3У	0.17	-	-
н3У	н4У	6.13	-	-

н4У	н5У	6.55	-	-
н5У	н6У	0.59	-	-
н6У	н7У	6.22	-	-
н7У	н8У	1.99	-	-
н8У	н9У	25.26	-	-
н9У	н10У	5.46	-	-
н10У	н11У	8.80	-	-
н11У	н12У	10.06	-	-
н12У	н13У	5.64	-	-
н13У	н14У	21.29	-	-
н14У	н15У	7.28	-	-
н15У	н16У	45.45	-	-
н16У	н17У	11.69	-	-
н17У	н1У	5.74	-	-

3. Сведения о характеристиках уточняемого земельного участка с кадастровым номером 64:34:250303:17 :

N п/п	Наименование характеристики земельного участка	Значение характеристики
1	2	3
1.	Адрес земельного участка	
1.1.	Сведения о местоположении земельного участка (при отсутствии адреса) в структурированном в соответствии с федеральной информационной адресной системой виде	Российская Федерация, Саратовская область, муниципальный район Татищевский, сельское поселение Октябрьское, село Кувыка, улица Шигаева, земельный участок 123/1
1.2.	Дополнительные сведения о местоположении земельного участка	-
2.	Площадь земельного участка \pm величина погрешности определения (вычисления) площади ($P \pm \Delta P$), м ²	1300 \pm 12.62
3.	Формула, примененная для вычисления предельной погрешности определения площади земельного участка, с подставленными значениями и итоговые (вычисленные) значения (ΔP), м ²	$dP = 3,5 * 0.10000 * \sqrt{1299.58} = 12.62$
4.	Площадь земельного участка согласно сведениям Единого государственного реестра недвижимости (Ркад), м ²	1000
5.	Оценка расхождения P и Ркад ($P - P_{кад}$), м ²	300

6.	Предельные минимальный и максимальный размеры земельного участка (Рмин и Рмакс), м ²	300 2500
7.	Вид (виды) разрешенного использования	-
7.1.	Дополнительные сведения об использовании земельного участка	Для ведения личного подсобного хозяйства
8.	Кадастровый или иной государственный учетный номер (инвентарный) здания, сооружения, объекта незавершенного строительства, расположенного на земельном участке	64:34:000000:5165, 64:34:000000:5431, 64:34:250305:220
9.	Сведения о земельных участках (землях общего пользования, территории общего пользования), посредством которых обеспечивается доступ	Земли общего пользования
10.	Иные сведения	Земельный участок расположен в следующих зонах с особыми условиями использования территории: 64:34-6.916, 64:34-6.918 (зона затопления и подтопления). Земельный участок расположен в следующей территориальной зоне: Зона застройки индивидуальными жилыми домами Ж1, с. Кувыка, Октябрьского муниципального образования Татищевского муниципального района Саратовской области (реестровый номер 64:34-7.480).

4. Пояснения к сведениям об уточняемом земельном участке с кадастровым номером 64:34:250303:17:

1.	
----	--

1. Сведения о характерных точках границ уточняемого земельного участка с кадастровым номером 64:34:250303:18 :

Система координат МСК-64, зона2

Зона N 2

Обозначение характерных точек границ	Координаты, м				Метод определения координат	Формулы, примененные для расчета средней квадратической погрешности определения координат характерных точек (M _i), с подставленными в	Описание за- реп- ления точки
	содержатся в Едином государственном реестре недвижимости		определены в результате выполнения комплексных кадастровых работ				
	X	Y	X	Y			

						такие формулы значениями и итоговые (вычисленные) значения Mt, м	
1	2	3	4	5	6	7	8
н1У	-	-	507534. 85	2263357 .67	Метод спутников ых геодезичес ких измерений (определен ий)	0.1	-
н2У	-	-	507536. 54	2263353 .93	Метод спутников ых геодезичес ких измерений (определен ий)	0.1	-
н3У	-	-	507537. 78	2263351 .07	Метод спутников ых геодезичес ких измерений (определен ий)	0.1	-
н4У	-	-	507542. 40	2263341 .89	Метод спутников ых геодезичес ких измерений (определен ий)	0.1	-
н5У	-	-	507537. 15	2263339 .57	Метод спутников ых геодезичес ких измерений (определен ий)	0.1	-
н6У	-	-	507526. 46	2263334 .84	Метод спутников ых геодезичес ких измерений (определен ий)	0.1	-
н7У	-	-	507484. 90	2263316 .44	Метод спутников	0.1	-

					ых геодезичес- ких измерений (определен- ий)		
н8У	-	-	507477. 41	2263331 .14	Метод спутников- ых геодезичес- ких измерений (определен- ий)	0.1	-
н9У	-	-	507491. 79	2263339 .71	Метод спутников- ых геодезичес- ких измерений (определен- ий)	0.1	-
н1У	-	-	507534. 85	2263357 .67	Метод спутников- ых геодезичес- ких измерений (определен- ий)	0.1	-

2. Сведения о частях границ уточняемого земельного участка с кадастровым номером 64:34:250303:18:

Обозначение части границ		Горизонтальное проложение (S), м	Описание прохождения части границ	Сведения о согласовании местоположения границ (согласовано/спорное)
от т.	до т.			
1	2	3	4	5
н1У	н2У	4.10	-	-
н2У	н3У	3.12	-	-
н3У	н4У	10.28	-	-
н4У	н5У	5.74	-	-
н5У	н6У	11.69	-	-
н6У	н7У	45.45	-	-
н7У	н8У	16.50	-	-
н8У	н9У	16.74	-	-
н9У	н1У	46.66	-	-

3. Сведения о характеристиках уточняемого земельного участка с кадастровым номером 64:34:250303:18 :

N п/п	Наименование характеристики земельного участка	Значение характеристики
1	2	3
1.	Адрес земельного участка	
1.1.	Сведения о местоположении земельного участка (при отсутствии адреса) в структурированном в соответствии с федеральной информационной адресной системой виде	Российская Федерация, Саратовская область, муниципальный район Татищевский, сельское поселение Октябрьское, село Кувька, улица Шигаева, земельный участок 123/2
1.2.	Дополнительные сведения о местоположении земельного участка	-
2.	Площадь земельного участка \pm величина погрешности определения (вычисления) площади ($P \pm \Delta P$), м ²	1125 \pm 11.74
3.	Формула, примененная для вычисления предельной погрешности определения площади земельного участка, с подставленными значениями и итоговые (вычисленные) значения (ΔP), м ²	$dP = 3,5 * 0.10000 * \sqrt{1124.80} = 11.74$
4.	Площадь земельного участка согласно сведениям Единого государственного реестра недвижимости (Ркад), м ²	825
5.	Оценка расхождения P и Ркад ($P - P_{кад}$), м ²	300
6.	Предельные минимальный и максимальный размеры земельного участка ($P_{мин}$ и $P_{макс}$), м ²	300 2500
7.	Вид (виды) разрешенного использования	-
7.1.	Дополнительные сведения об использовании земельного участка	Для ведения личного подсобного хозяйства
8.	Кадастровый или иной государственный учетный номер (инвентарный) здания, сооружения, объекта незавершенного строительства, расположенного на земельном участке	64:34:000000:5165, 64:34:000000:5431, 64:34:250305:288
9.	Сведения о земельных участках (землях общего пользования, территории общего пользования), посредством которых обеспечивается доступ	Земли общего пользования
10.	Иные сведения	Земельный участок расположен в следующих зонах с особыми условиями использования территории: 64:34-6.916, 64:34-6.918 (зона затопления и подтопления). Земельный участок расположен в следующей

					территориальной зоне: Зона застройки индивидуальными жилыми домами Ж1, с. Кувыка, Октябрьского муниципального образования Татищевского муниципального района Саратовской области (реестровый номер 64:34-7.480).		
4. Пояснения к сведениям об уточняемом земельном участке с кадастровым номером 64:34:250303:18 :							
1.							
1. Сведения о характерных точках границ уточняемого земельного участка с кадастровым номером 64:34:250303:19 :							
Система координат МСК-64, зона2					Зона № 2		
Обозначение характерных точек границ	Координаты, м				Метод определения координат	Формулы, примененные для расчета средней квадратической погрешности определения координат характерных точек (M _t), с подставленными в такие формулы значениями и итоговые (вычисленные) значения M _t , м	Описание закрепления точки
	содержатся в Едином государственном реестре недвижимости		определены в результате выполнения комплексных кадастровых работ				
	X	Y	X	Y			
1	2	3	4	5	6	7	8
n1У	-	-	507527. 52	2263373 .59	Метод спутниковых геодезических измерений (определений)	0.1	-
n2У	-	-	507527. 38	2263373 .53	Метод спутниковых геодезических измерений (определений)	0.1	-
n3У	-	-	507521. 80	2263371 .00	Метод спутниковых геодезических	0.1	-

					ких измерений (определен ий)		
н4У	-	-	507511. 29	2263366 .42	Метод спутников ых геодезичес ких измерений (определен ий)	0.1	-
н5У	-	-	507488. 23	2263355 .47	Метод спутников ых геодезичес ких измерений (определен ий)	0.1	-
н6У	-	-	507484. 85	2263353 .98	Метод спутников ых геодезичес ких измерений (определен ий)	0.1	-
н7У	-	-	507487. 38	2263348 .54	Метод спутников ых геодезичес ких измерений (определен ий)	0.1	-
н8У	-	-	507491. 79	2263339 .71	Метод спутников ых геодезичес ких измерений (определен ий)	0.1	-
н9У	-	-	507534. 85	2263357 .67	Метод спутников ых геодезичес ких измерений (определен ий)	0.1	-
н1У	-	-	507527. 52	2263373 .59	Метод спутников ых геодезичес ких измерений	0.1	-

					(определен ий)		
2. Сведения о частях границ уточняемого земельного участка с кадастровым номером 64:34:250303:19:							
Обозначение части границ		Горизонтальное проложение (S), м	Описание прохождения части границ	Сведения о согласовании местоположения границ (согласовано/спорное)			
от т.	до т.						
1	2	3	4	5			
н1У	н2У	0.15	-	-			
н2У	н3У	6.13	-	-			
н3У	н4У	11.46	-	-			
н4У	н5У	25.53	-	-			
н5У	н6У	3.69	-	-			
н6У	н7У	6.00	-	-			
н7У	н8У	9.87	-	-			
н8У	н9У	46.66	-	-			
н9У	н1У	17.53	-	-			
3. Сведения о характеристиках уточняемого земельного участка с кадастровым номером 64:34:250303:19 :							
N п/п	Наименование характеристики земельного участка			Значение характеристики			
1	2			3			
1.	Адрес земельного участка						
1.1.	Сведения о местоположении земельного участка (при отсутствии адреса) в структурированном в соответствии с федеральной информационной адресной системой виде			Российская Федерация, Саратовская область, муниципальный район Татищевский, сельское поселение Октябрьское, село Кувька, улица Шигаева, земельный участок 125/1			
1.2.	Дополнительные сведения о местоположении земельного участка			-			
2.	Площадь земельного участка ± величина погрешности определения (вычисления) площади (Р ± ΔР), м²			786 ± 9.81			
3.	Формула, примененная для вычисления предельной погрешности определения площади земельного участка, с подставленными значениями и итоговые (вычисленные) значения (ΔР), м²			dP = 3,5 * 0.10000 * sqrt(786.24) = 9.81			
4.	Площадь земельного участка согласно сведениям Единого государственного реестра недвижимости (Ркад), м²			840			

5.	Оценка расхождения Р и Ркад (Р - Ркад), м ²	-54
6.	Предельные минимальный и максимальный размеры земельного участка (Рмин и Рмакс), м ²	300 2500
7.	Вид (виды) разрешенного использования	-
7.1.	Дополнительные сведения об использовании земельного участка	Для ведения личного подсобного хозяйства
8.	Кадастровый или иной государственный учетный номер (инвентарный) здания, сооружения, объекта незавершенного строительства, расположенного на земельном участке	64:34:250305:40, 64:34:000000:5165, 64:34:000000:5431
9.	Сведения о земельных участках (землях общего пользования, территории общего пользования), посредством которых обеспечивается доступ	Земли общего пользования
10.	Иные сведения	Земельный участок расположен в следующих зонах с особыми условиями использования территории: 64:34-6.916, 64:34-6.918 (зона затопления и подтопления). Земельный участок расположен в следующей территориальной зоне: Зона застройки индивидуальными жилыми домами Ж1, с. Кувька, Октябрьского муниципального образования Татищевского муниципального района Саратовской области (реестровый номер 64:34-7.480).

4. Пояснения к сведениям об уточняемом земельном участке с кадастровым номером <u>64:34:250303:19</u> :				
1.				

1. Сведения о характерных точках границ уточняемого земельного участка с кадастровым номером <u>64:34:250303:20</u> :					
Система координат <u>МСК-64, зона2</u>					
Зона N <u>2</u>					
Обозначение характерных точек границ	Координаты, м		Метод определения координат	Формулы, примененные для расчета средней квадратической погрешности определения координат	Описание закрепления точки
	содержатся в Едином государственном реестре недвижимости	определены в результате выполнения комплексных кадастровых работ			

	X	Y	X	Y		характерных точек (M _t), с подставленными в такие формулы значениями и итоговые (вычисленные) значения M _t , м	
1	2	3	4	5	6	7	8
н1У	-	-	507512. 91	2263405 .46	Метод спутников ых геодезичес ких измерений (определен ий)	0.1	-
н2У	-	-	507520. 02	2263389 .66	Метод спутников ых геодезичес ких измерений (определен ий)	0.1	-
н3У	-	-	507519. 89	2263389 .40	Метод спутников ых геодезичес ких измерений (определен ий)	0.1	-
н4У	-	-	507491. 23	2263376 .46	Метод спутников ых геодезичес ких измерений (определен ий)	0.1	-
н5У	-	-	507481. 81	2263372 .63	Метод спутников ых геодезичес ких измерений (определен ий)	0.1	-
н6У	-	-	507477. 33	2263370 .52	Метод спутников ых геодезичес ких измерений (определен ий)	0.1	-

н7У	-	-	507472. 04	2263381 .55	Метод спутников ых геодезичес ких измерений (определен ий)	0.1	-
н8У	-	-	507469. 77	2263386 .51	Метод спутников ых геодезичес ких измерений (определен ий)	0.1	-
н9У	-	-	507473. 79	2263388 .36	Метод спутников ых геодезичес ких измерений (определен ий)	0.1	-
н1У	-	-	507512. 91	2263405 .46	Метод спутников ых геодезичес ких измерений (определен ий)	0.1	-

2. Сведения о частях границ уточняемого земельного участка с кадастровым номером 64:34:250303:20:

Обозначение части границ		Горизонтальное проложение (S), м	Описание прохождения части границ	Сведения о согласовании местоположения границ (согласовано/спорное)
от т.	до т.			
1	2	3	4	5
н1У	н2У	17.33	-	-
н2У	н3У	0.29	-	-
н3У	н4У	31.45	-	-
н4У	н5У	10.17	-	-
н5У	н6У	4.95	-	-
н6У	н7У	12.23	-	-
н7У	н8У	5.45	-	-
н8У	н9У	4.43	-	-
н9У	н1У	42.69	-	-

3. Сведения о характеристиках уточняемого земельного участка с кадастровым номером 64:34:250303:20 :

N п/п	Наименование характеристики земельного участка	Значение характеристики
1	2	3
1.	Адрес земельного участка	
1.1.	Сведения о местоположении земельного участка (при отсутствии адреса) в структурированном в соответствии с федеральной информационной адресной системой виде	Саратовская область, р-н Татищевский, с Кувька, ул Шигаева, д 127/1
1.2.	Дополнительные сведения о местоположении земельного участка	-
2.	Площадь земельного участка \pm величина погрешности определения (вычисления) площади ($P \pm \Delta P$), м ²	832 \pm 10.10
3.	Формула, примененная для вычисления предельной погрешности определения площади земельного участка, с подставленными значениями и итоговые (вычисленные) значения (ΔP), м ²	$dP = 3,5 * 0.10000 * \sqrt{832.00} = 10.10$
4.	Площадь земельного участка согласно сведениям Единого государственного реестра недвижимости (Ркад), м ²	790
5.	Оценка расхождения P и Ркад ($P - P_{кад}$), м ²	42
6.	Предельные минимальный и максимальный размеры земельного участка ($P_{мин}$ и $P_{макс}$), м ²	300 2500
7.	Вид (виды) разрешенного использования	-
7.1.	Дополнительные сведения об использовании земельного участка	Для ведения личного подсобного хозяйства
8.	Кадастровый или иной государственный учетный номер (инвентарный) здания, сооружения, объекта незавершенного строительства, расположенного на земельном участке	64:34:250305:247, 64:34:000000:5165, 64:34:000000:5431
9.	Сведения о земельных участках (землях общего пользования, территории общего пользования), посредством которых обеспечивается доступ	Земли общего пользования
10.	Иные сведения	Земельный участок расположен в следующих зонах с особыми условиями использования территории: 64:34-6.917, 64:34-6.918 (зона затопления и подтопления). Земельный участок расположен в следующей территориальной зоне: Зона застройки индивидуальными жилыми домами Ж1, с. Кувька, Октябрьского

					муниципального образования Татищевского муниципального района Саратовской области (реестровый номер 64:34-7.480).		
4. Пояснения к сведениям об уточняемом земельном участке с кадастровым номером <u>64:34:250303:20</u> :							
1.							
1. Сведения о характерных точках границ уточняемого земельного участка с кадастровым номером <u>64:34:250303:21</u> :							
Система координат <u>МСК-64, зона2</u>					Зона N <u>2</u>		
Обозначение характерных точек границ	Координаты, м				Метод определения координат	Формулы, примененные для расчета средней квадратической погрешности определения координат характерных точек (M _t), с подставленными в такие формулы значениями и итоговые (вычисленные) значения M _t , м	Описание за- реп- ления точки
	содержатся в Едином государственном реестре недвижимости		определены в результате выполнения комплексных кадастровых работ				
	X	Y	X	Y			
1	2	3	4	5	6	7	8
н1У	-	-	507507. 21	2263418 .23	Метод спутников ых геодезичес ких измерений (определен ий)	0.1	-
н2У	-	-	507513. 02	2263405 .68	Метод спутников ых геодезичес ких измерений (определен ий)	0.1	-
н3У	-	-	507512. 91	2263405 .46	Метод спутников ых геодезичес ких измерений (определен ий)	0.1	-

н4У	-	-	507473. 79	2263388 .36	Метод спутников ых геодезичес ких измерений (определен ий)	0.1	-
н5У	-	-	507469. 77	2263386 .51	Метод спутников ых геодезичес ких измерений (определен ий)	0.1	-
н6У	-	-	507464. 45	2263398 .18	Метод спутников ых геодезичес ких измерений (определен ий)	0.1	-
н1У	-	-	507507. 21	2263418 .23	Метод спутников ых геодезичес ких измерений (определен ий)	0.1	-

2. Сведения о частях границ уточняемого земельного участка с кадастровым номером 64:34:250303:21:

Обозначение части границ		Горизонтальное проложение (S), м	Описание прохождения части границ	Сведения о согласовании местоположения границ (согласовано/спорное)
от т.	до т.			
1	2	3	4	5
н1У	н2У	13.83	-	-
н2У	н3У	0.25	-	-
н3У	н4У	42.69	-	-
н4У	н5У	4.43	-	-
н5У	н6У	12.83	-	-
н6У	н1У	47.23	-	-

3. Сведения о характеристиках уточняемого земельного участка с кадастровым номером 64:34:250303:21:

№ п/п	Наименование характеристики земельного участка	Значение характеристики
-------	--	-------------------------

1	2	3
1.	Адрес земельного участка	
1.1.	Сведения о местоположении земельного участка (при отсутствии адреса) в структурированном в соответствии с федеральной информационной адресной системой виде	Российская Федерация, Саратовская область, муниципальный район Татищевский, сельское поселение Октябрьское, село Кувька, улица Шигаева, земельный участок 127/2
1.2.	Дополнительные сведения о местоположении земельного участка	-
2.	Площадь земельного участка \pm величина погрешности определения (вычисления) площади ($P \pm \Delta P$), м ²	632 \pm 8.80
3.	Формула, примененная для вычисления предельной погрешности определения площади земельного участка, с подставленными значениями и итоговые (вычисленные) значения (ΔP), м ²	$dP = 3,5 * 0.10000 * \sqrt{631.81} = 8.80$
4.	Площадь земельного участка согласно сведениям Единого государственного реестра недвижимости ($P_{\text{кад}}$), м ²	640
5.	Оценка расхождения P и $P_{\text{кад}}$ ($P - P_{\text{кад}}$), м ²	-8
6.	Предельные минимальный и максимальный размеры земельного участка ($P_{\text{мин}}$ и $P_{\text{макс}}$), м ²	300 2500
7.	Вид (виды) разрешенного использования	-
7.1.	Дополнительные сведения об использовании земельного участка	Для ведения личного подсобного хозяйства
8.	Кадастровый или иной государственный учетный номер (инвентарный) здания, сооружения, объекта незавершенного строительства, расположенного на земельном участке	64:34:000000:5165, 64:34:250305:247, 64:34:000000:5431
9.	Сведения о земельных участках (землях общего пользования, территории общего пользования), посредством которых обеспечивается доступ	Земли общего пользования
10.	Иные сведения	Земельный участок расположен в следующих зонах с особыми условиями использования территории: 64:34-6.917, 64:34-6.918 (зона затопления и подтопления). Земельный участок расположен в следующей территориальной зоне: Зона застройки индивидуальными

					жилыми домами Ж1, с. Кувыка, Октябрьского муниципального образования Татищевского муниципального района Саратовской области (реестровый номер 64:34-7.480).		
4. Пояснения к сведениям об уточняемом земельном участке с кадастровым номером <u>64:34:250303:21</u> :							
1.							
1. Сведения о характерных точках границ уточняемого земельного участка с кадастровым номером <u>64:34:250303:22</u> :							
Система координат <u>МСК-64, зона2</u>					Зона N <u>2</u>		
Обозначение характерных точек границ	Координаты, м				Метод определения координат	Формулы, примененные для расчета средней квадратической погрешности определения координат характерных точек (M _t), с подставленными в такие формулы значениями и итоговые (вычисленные) значения M _t , м	Описание закре пления точки
	содержатся в Едином государственном реестре недвижимости		определены в результате выполнения комплексных кадастровых работ				
	X	Y	X	Y			
1	2	3	4	5	6	7	8
n1У	-	-	507496. 53	2263441 .26	Метод спутников ых геодезичес ких измерений (определен ий)	0.1	-
n2У	-	-	507507. 21	2263418 .23	Метод спутников ых геодезичес ких измерений (определен ий)	0.1	-
n3У	-	-	507464. 45	2263398 .18	Метод спутников ых геодезичес ких измерений (определен	0.1	-

					ий)		
н4У	-	-	507454. 33	2263420 .16	Метод спутников ых геодезичес ких измерений (определен ий)	0.1	-
н1У	-	-	507496. 53	2263441 .26	Метод спутников ых геодезичес ких измерений (определен ий)	0.1	-

2. Сведения о частях границ уточняемого земельного участка с кадастровым номером 64:34:250303:22:

Обозначение части границ		Горизонтальное проложение (S), м	Описание прохождения части границ	Сведения о согласовании местоположения границ (согласовано/спорное)
от т.	до т.			
1	2	3	4	5
н1У	н2У	25.39	-	-
н2У	н3У	47.23	-	-
н3У	н4У	24.20	-	-
н4У	н1У	47.18	-	-

3. Сведения о характеристиках уточняемого земельного участка с кадастровым номером 64:34:250303:22 :

N п/п	Наименование характеристики земельного участка	Значение характеристики
1	2	3
1.	Адрес земельного участка	
1.1.	Сведения о местоположении земельного участка (при отсутствии адреса) в структурированном в соответствии с федеральной информационной адресной системой виде	Российская Федерация, Саратовская область, муниципальный район Татищевский, сельское поселение Октябрьское, село Кувька, улица Шигаева, земельный участок 129
1.2.	Дополнительные сведения о местоположении земельного участка	-
2.	Площадь земельного участка ± величина погрешности	1170 ± 11.97

	определения (вычисления) площади ($P \pm \Delta P$), м ²	
3.	Формула, примененная для вычисления предельной погрешности определения площади земельного участка, с подставленными значениями и итоговые (вычисленные) значения (ΔP), м ²	$dP = 3,5 * 0.10000 * \sqrt{1169.99} = 11.97$
4.	Площадь земельного участка согласно сведениям Единого государственного реестра недвижимости (Ркад), м ²	1170
5.	Оценка расхождения Р и Ркад ($P - P_{кад}$), м ²	0
6.	Предельные минимальный и максимальный размеры земельного участка (Рмин и Рмакс), м ²	300 2500
7.	Вид (виды) разрешенного использования	-
7.1.	Дополнительные сведения об использовании земельного участка	Для ведения личного подсобного хозяйства
8.	Кадастровый или иной государственный учетный номер (инвентарный) здания, сооружения, объекта незавершенного строительства, расположенного на земельном участке	64:34:000000:5165, 64:34:250305:292, 64:34:000000:5431
9.	Сведения о земельных участках (землях общего пользования, территории общего пользования), посредством которых обеспечивается доступ	Земли общего пользования
10.	Иные сведения	Земельный участок расположен в следующих зонах с особыми условиями использования территории: 64:34-6.917, 64:34-6.918 (зона затопления и подтопления). Земельный участок расположен в следующей территориальной зоне: Зона застройки индивидуальными жилыми домами Ж1, с. Кувька, Октябрьского муниципального образования Татищевского муниципального района Саратовской области (реестровый номер 64:34-7.480).
4. Пояснения к сведениям об уточняемом земельном участке с кадастровым номером <u>64:34:250303:22</u> :		
1.		
1. Сведения о характерных точках границ уточняемого земельного участка с кадастровым номером <u>64:34:250303:24</u> :		
Система координат <u>МСК-64, зона2</u>		Зона <u>N 2</u>

Обозначение характерных точек границ	Координаты, м				Метод определения координат	Формулы, примененные для расчета средней квадратической погрешности определения координат характерных точек (M _i), с подставленными в такие формулы значениями и итоговые (вычисленные) значения M _t , м	Описание за- реп- ления точки
	содержатся в Едином государственном реестре недвижимости		определены в результате выполнения комплексных кадастровых работ				
	X	Y	X	Y			
1	2	3	4	5	6	7	8
н1У	-	-	507490. 74	2263453 .56	Метод спутников ых геодезичес ких измерений (определен ий)	0.1	-
н2У	-	-	507496. 53	2263441 .26	Метод спутников ых геодезичес ких измерений (определен ий)	0.1	-
н3У	-	-	507454. 33	2263420 .16	Метод спутников ых геодезичес ких измерений (определен ий)	0.1	-
н4У	-	-	507451. 65	2263425 .82	Метод спутников ых геодезичес ких измерений (определен ий)	0.1	-
н5У	-	-	507447. 59	2263434 .41	Метод спутников ых геодезичес ких измерений (определен ий)	0.1	-
н6У	-	-	507454.	2263437	Метод	0.1	-

			91	.29	спутников ых геодезичес ких измерений (определен ий)		
н7У	-	-	507476. 62	2263447 .26	Метод спутников ых геодезичес ких измерений (определен ий)	0.1	-
н8У	-	-	507484. 84	2263450 .82	Метод спутников ых геодезичес ких измерений (определен ий)	0.1	-
н1У	-	-	507490. 74	2263453 .56	Метод спутников ых геодезичес ких измерений (определен ий)	0.1	-

2. Сведения о частях границ уточняемого земельного участка с кадастровым номером 64:34:250303:24:

Обозначение части границ		Горизонтальное проложение (S), м	Описание прохождения части границ	Сведения о согласовании местоположения границ (согласовано/спорное)
от т.	до т.			
1	2	3	4	5
н1У	н2У	13.59	-	-
н2У	н3У	47.18	-	-
н3У	н4У	6.26	-	-
н4У	н5У	9.50	-	-
н5У	н6У	7.87	-	-
н6У	н7У	23.89	-	-
н7У	н8У	8.96	-	-
н8У	н1У	6.51	-	-

3. Сведения о характеристиках уточняемого земельного участка с кадастровым номером 64:34:250303:24:

N п/п	Наименование характеристики земельного участка	Значение характеристики
1	2	3
1.	Адрес земельного участка	
1.1.	Сведения о местоположении земельного участка (при отсутствии адреса) в структурированном в соответствии с федеральной информационной адресной системой виде	Российская Федерация, Саратовская область, муниципальный район Татищевский, сельское поселение Октябрьское, село Кувька, улица Шигаева, земельный участок 133/1
1.2.	Дополнительные сведения о местоположении земельного участка	-
2.	Площадь земельного участка \pm величина погрешности определения (вычисления) площади ($P \pm \Delta P$), м ²	686 \pm 9.17
3.	Формула, примененная для вычисления предельной погрешности определения площади земельного участка, с подставленными значениями и итоговые (вычисленные) значения (ΔP), м ²	$dP = 3,5 * 0.10000 * \sqrt{685.90} = 9.17$
4.	Площадь земельного участка согласно сведениям Единого государственного реестра недвижимости (Ркад), м ²	680
5.	Оценка расхождения P и Ркад ($P - P_{кад}$), м ²	6
6.	Предельные минимальный и максимальный размеры земельного участка ($P_{мин}$ и $P_{макс}$), м ²	300 2500
7.	Вид (виды) разрешенного использования	-
7.1.	Дополнительные сведения об использовании земельного участка	Для ведения личного подсобного хозяйства
8.	Кадастровый или иной государственный учетный номер (инвентарный) здания, сооружения, объекта незавершенного строительства, расположенного на земельном участке	64:34:000000:5165, 64:34:250305:248, 64:34:000000:5431
9.	Сведения о земельных участках (землях общего пользования, территории общего пользования), посредством которых обеспечивается доступ	Земли общего пользования
10.	Иные сведения	Земельный участок расположен в следующих зонах с особыми условиями использования территории: 64:34-6.917, 64:34-6.918 (зона затопления и подтопления). Земельный участок расположен в следующей

					территориальной зоне: Зона застройки индивидуальными жилыми домами Ж1, с. Кувька, Октябрьского муниципального образования Татищевского муниципального района Саратовской области (реестровый номер 64:34-7.480).		
4. Пояснения к сведениям об уточняемом земельном участке с кадастровым номером <u>64:34:250303:24</u> :							
1.							
1. Сведения о характерных точках границ уточняемого земельного участка с кадастровым номером <u>64:34:250303:25</u> :							
Система координат <u>МСК-64, зона2</u>					Зона N <u>2</u>		
Обозначение характерных точек границ	Координаты, м				Метод определения координат	Формулы, примененные для расчета средней квадратической погрешности определения координат характерных точек (M _t), с подставленными в такие формулы значениями и итоговые (вычисленные) значения M _t , м	Описание закрепления точки
	содержатся в Едином государственном реестре недвижимости		определены в результате выполнения комплексных кадастровых работ				
	X	Y	X	Y			
1	2	3	4	5	6	7	8
n1У	-	-	507475. 97	2263484 .70	Метод спутниковых геодезических измерений (определений)	0.1	-
n2У	-	-	507483. 20	2263469 .98	Метод спутниковых геодезических измерений (определений)	0.1	-
n3У	-	-	507446. 27	2263452 .41	Метод спутниковых геодезических	0.1	-

					ких измерений (определен ий)		
н4У	-	-	507441. 26	2263450 .15	Метод спутников ых геодезичес ких измерений (определен ий)	0.1	-
н5У	-	-	507439. 10	2263449 .31	Метод спутников ых геодезичес ких измерений (определен ий)	0.1	-
н6У	-	-	507433. 83	2263447 .32	Метод спутников ых геодезичес ких измерений (определен ий)	0.1	-
н7У	-	-	507426. 14	2263460 .35	Метод спутников ых геодезичес ких измерений (определен ий)	0.1	-
н8У	-	-	507460. 39	2263477 .09	Метод спутников ых геодезичес ких измерений (определен ий)	0.1	-
н9У	-	-	507470. 80	2263482 .17	Метод спутников ых геодезичес ких измерений (определен ий)	0.1	-
н1У	-	-	507475. 97	2263484 .70	Метод спутников ых геодезичес ких измерений	0.1	-

					(определен ий)		
2. Сведения о частях границ уточняемого земельного участка с кадастровым номером 64:34:250303:25:							
Обозначение части границ		Горизонтальное проложение (S), м	Описание прохождения части границ	Сведения о согласовании местоположения границ (согласовано/спорное)			
от т.	до т.						
1	2	3	4	5			
н1У	н2У	16.40	-	-			
н2У	н3У	40.90	-	-			
н3У	н4У	5.50	-	-			
н4У	н5У	2.32	-	-			
н5У	н6У	5.63	-	-			
н6У	н7У	15.13	-	-			
н7У	н8У	38.12	-	-			
н8У	н9У	11.58	-	-			
н9У	н1У	5.76	-	-			
3. Сведения о характеристиках уточняемого земельного участка с кадастровым номером 64:34:250303:25:							
N п/п	Наименование характеристики земельного участка			Значение характеристики			
1	2			3			
1.	Адрес земельного участка						
1.1.	Сведения о местоположении земельного участка (при отсутствии адреса) в структурированном в соответствии с федеральной информационной адресной системой виде			Российская Федерация, Саратовская область, муниципальный район Татищевский, сельское поселение Октябрьское, село Кувька, улица Шигаева, земельный участок 133/1			
1.2.	Дополнительные сведения о местоположении земельного участка			-			
2.	Площадь земельного участка ± величина погрешности определения (вычисления) площади (P ± ΔP), м²			880 ± 10.38			
3.	Формула, примененная для вычисления предельной погрешности определения площади земельного участка, с подставленными значениями и итоговые (вычисленные) значения (ΔP), м²			dP = 3,5 * 0.10000 * sqrt(880.26) = 10.38			

4.	Площадь земельного участка согласно сведениям Единого государственного реестра недвижимости (Ркад), м ²	775
5.	Оценка расхождения Р и Ркад (Р - Ркад), м ²	105
6.	Предельные минимальный и максимальный размеры земельного участка (Рмин и Рмакс), м ²	300 2500
7.	Вид (виды) разрешенного использования	-
7.1.	Дополнительные сведения об использовании земельного участка	Для ведения личного подсобного хозяйства
8.	Кадастровый или иной государственный учетный номер (инвентарный) здания, сооружения, объекта незавершенного строительства, расположенного на земельном участке	64:34:000000:5165, 64:34:250305:250, 64:34:000000:5431
9.	Сведения о земельных участках (землях общего пользования, территории общего пользования), посредством которых обеспечивается доступ	Земли общего пользования
10.	Иные сведения	Земельный участок расположен в следующих зонах с особыми условиями использования территории: 64:34-6.917 (зона затопления и подтопления). Земельный участок расположен в следующей территориальной зоне: Зона застройки индивидуальными жилыми домами Ж1, с. Кувька, Октябрьского муниципального образования Татищевского муниципального района Саратовской области (реестровый номер 64:34-7.480).

4. Пояснения к сведениям об уточняемом земельном участке с кадастровым номером <u>64:34:250303:25</u> :					
1.					

1. Сведения о характерных точках границ уточняемого земельного участка с кадастровым номером <u>64:34:250303:26</u> :					
Система координат <u>МСК-64, зона2</u>			Зона N <u>2</u>		
Обозначение характерных точек границ	Координаты, м		Метод определения координат	Формулы, примененные для расчета средней квадратической погрешности определения	Описание закрепления точки
	содержатся в Едином государственном реестре недвижимости	определены в результате выполнения комплексных кадастровых			

			работ			координат характерных точек (M _t), с подставленными в такие формулы значениями и итоговые (вычисленные) значения M _t , м	
	X	Y	X	Y			
1	2	3	4	5	6	7	8
н1У	-	-	507468. 29	2263501 .34	Метод спутников ых геодезичес ких измерений (определен ий)	0.1	-
н2У	-	-	507469. 55	2263498 .35	Метод спутников ых геодезичес ких измерений (определен ий)	0.1	-
н3У	-	-	507469. 31	2263498 .29	Метод спутников ых геодезичес ких измерений (определен ий)	0.1	-
н4У	-	-	507470. 94	2263495 .23	Метод спутников ых геодезичес ких измерений (определен ий)	0.1	-
н5У	-	-	507475. 97	2263484 .70	Метод спутников ых геодезичес ких измерений (определен ий)	0.1	-
н6У	-	-	507470. 80	2263482 .17	Метод спутников ых геодезичес ких измерений (определен	0.1	-

					ий)		
н7У	-	-	507460. 39	2263477 .09	Метод спутников ых геодезичес ких измерений (определен ий)	0.1	-
н8У	-	-	507426. 14	2263460 .35	Метод спутников ых геодезичес ких измерений (определен ий)	0.1	-
н9У	-	-	507421. 01	2263458 .20	Метод спутников ых геодезичес ких измерений (определен ий)	0.1	-
н10У	-	-	507413. 77	2263472 .84	Метод спутников ых геодезичес ких измерений (определен ий)	0.1	-
н11У	-	-	507413. 86	2263474 .74	Метод спутников ых геодезичес ких измерений (определен ий)	0.1	-
н12У	-	-	507426. 79	2263482 .03	Метод спутников ых геодезичес ких измерений (определен ий)	0.1	-
н13У	-	-	507448. 02	2263491 .92	Метод спутников ых геодезичес ких измерений (определен ий)	0.1	-

н14У	-	-	507449. 83	2263492 .76	Метод спутников ых геодезичес ких измерений (определен ий)	0.1	-
н15У	-	-	507468. 05	2263501 .24	Метод спутников ых геодезичес ких измерений (определен ий)	0.1	-
н1У	-	-	507468. 29	2263501 .34	Метод спутников ых геодезичес ких измерений (определен ий)	0.1	-

2. Сведения о частях границ уточняемого земельного участка с кадастровым номером 64:34:250303:26:

Обозначение части границ		Горизонтальное проложение (S), м	Описание прохождения части границ	Сведения о согласовании местоположения границ (согласовано/спорное)
от т.	до т.			
1	2	3	4	5
н1У	н2У	3.24	-	-
н2У	н3У	0.25	-	-
н3У	н4У	3.47	-	-
н4У	н5У	11.67	-	-
н5У	н6У	5.76	-	-
н6У	н7У	11.58	-	-
н7У	н8У	38.12	-	-
н8У	н9У	5.56	-	-
н9У	н10У	16.33	-	-
н10У	н11У	1.90	-	-
н11У	н12У	14.84	-	-
н12У	н13У	23.42	-	-
н13У	н14У	2.00	-	-
н14У	н15У	20.10	-	-

н15У	н1У	0.26	-	-
3. Сведения о характеристиках уточняемого земельного участка с кадастровым номером 64:34:250303:26 :				
N п/п	Наименование характеристики земельного участка		Значение характеристики	
1	2		3	
1.	Адрес земельного участка			
1.1.	Сведения о местоположении земельного участка (при отсутствии адреса) в структурированном в соответствии с федеральной информационной адресной системой виде		Российская Федерация, Саратовская область, муниципальный район Татищевский, сельское поселение Октябрьское, село Кувыка, улица Шигаева, земельный участок 133/2	
1.2.	Дополнительные сведения о местоположении земельного участка		-	
2.	Площадь земельного участка \pm величина погрешности определения (вычисления) площади ($P \pm \Delta P$), м ²		1145 \pm 11.85	
3.	Формула, примененная для вычисления предельной погрешности определения площади земельного участка, с подставленными значениями и итоговые (вычисленные) значения (ΔP), м ²		$dP = 3,5 * 0.10000 * \sqrt{1145.46} = 11.85$	
4.	Площадь земельного участка согласно сведениям Единого государственного реестра недвижимости (Ркад), м ²		856	
5.	Оценка расхождения P и Ркад ($P - P_{кад}$), м ²		289	
6.	Предельные минимальный и максимальный размеры земельного участка ($P_{мин}$ и $P_{макс}$), м ²		300 2500	
7.	Вид (виды) разрешенного использования		-	
7.1.	Дополнительные сведения об использовании земельного участка		Для ведения личного подсобного хозяйства	
8.	Кадастровый или иной государственный учетный номер (инвентарный) здания, сооружения, объекта незавершенного строительства, расположенного на земельном участке		64:34:000000:5165, 64:34:250305:250, 64:34:000000:5431	
9.	Сведения о земельных участках (землях общего пользования, территории общего пользования), посредством которых обеспечивается доступ		Земли общего пользования	
10.	Иные сведения		Земельный участок расположен в следующих зонах с особыми условиями использования территории: 64:34-6.917, 64:34-6.918 (зона	

		затопления и подтопления). Земельный участок расположен в следующей территориальной зоне: Зона застройки индивидуальными жилыми домами Ж1, с. Кувыка, Октябрьского муниципального образования Татищевского муниципального района Саратовской области (реестровый номер 64:34-7.480).					
4. Пояснения к сведениям об уточняемом земельном участке с кадастровым номером <u>64:34:250303:26</u> :							
1.							
1. Сведения о характерных точках границ уточняемого земельного участка с кадастровым номером <u>64:34:250303:30</u> :							
Система координат <u>МСК-64, зона2</u>				Зона <u>Н 2</u>			
Обозначение характерных точек границ	Координаты, м				Метод определения координат	Формулы, примененные для расчета средней квадратической погрешности определения координат характерных точек (M _t), с подставленными в такие формулы значениями и итоговые (вычисленные) значения M _t , м	Описание закре- пления точки
	содержатся в Едином государственном реестре недвижимости		определены в результате выполнения комплексных кадастровых работ				
	X	Y	X	Y			
1	2	3	4	5	6	7	8
н1У	-	-	507437. 42	2263566 .99	Метод спутников ых геодезичес ких измерений (определен ий)	0.1	-
н2У	-	-	507437. 56	2263566 .64	Метод спутников ых геодезичес ких измерений (определен	0.1	-

					ий)		
н3У	-	-	507438. 95	2263563 .91	Метод спутников ых геодезичес ких измерений (определен ий)	0.1	-
н4У	-	-	507446. 25	2263548 .37	Метод спутников ых геодезичес ких измерений (определен ий)	0.1	-
н5У	-	-	507440. 56	2263545 .91	Метод спутников ых геодезичес ких измерений (определен ий)	0.1	-
н6У	-	-	507430. 09	2263540 .91	Метод спутников ых геодезичес ких измерений (определен ий)	0.1	-
н7У	-	-	507428. 03	2263539 .90	Метод спутников ых геодезичес ких измерений (определен ий)	0.1	-
н8У	-	-	507426. 23	2263539 .03	Метод спутников ых геодезичес ких измерений (определен ий)	0.1	-
н9У	-	-	507420. 15	2263536 .07	Метод спутников ых геодезичес ких измерений (определен ий)	0.1	-

н10У	-	-	507417. 09	2263534 .65	Метод спутников ых геодезичес ких измерений (определен ий)	0.1	-
н11У	-	-	507411. 90	2263532 .37	Метод спутников ых геодезичес ких измерений (определен ий)	0.1	-
н12У	-	-	507409. 86	2263531 .01	Метод спутников ых геодезичес ких измерений (определен ий)	0.1	-
н13У	-	-	507407. 02	2263529 .96	Метод спутников ых геодезичес ких измерений (определен ий)	0.1	-
н14У	-	-	507404. 22	2263528 .28	Метод спутников ых геодезичес ких измерений (определен ий)	0.1	-
н15У	-	-	507402. 42	2263527 .39	Метод спутников ых геодезичес ких измерений (определен ий)	0.1	-
н16У	-	-	507397. 51	2263538 .05	Метод спутников ых геодезичес ких измерений (определен ий)	0.1	-
н17У	-	-	507393. 90	2263544 .89	Метод спутников	0.1	-

					ых геодезичес- ких измерений (определен- ий)		
н18У	-	-	507425. 32	2263558 .40	Метод спутников- ых геодезичес- ких измерений (определен- ий)	0.1	-
н19У	-	-	507424. 01	2263560 .98	Метод спутников- ых геодезичес- ких измерений (определен- ий)	0.1	-
н1У	-	-	507437. 42	2263566 .99	Метод спутников- ых геодезичес- ких измерений (определен- ий)	0.1	-

2. Сведения о частях границ уточняемого земельного участка с кадастровым номером 64:34:250303:30:

Обозначение части границ		Горизонтальное проложение (S), м	Описание прохождения части границ	Сведения о согласовании местоположения границ (согласовано/спорное)
от т.	до т.			
1	2	3	4	5
н1У	н2У	0.38	-	-
н2У	н3У	3.06	-	-
н3У	н4У	17.17	-	-
н4У	н5У	6.20	-	-
н5У	н6У	11.60	-	-
н6У	н7У	2.29	-	-
н7У	н8У	2.00	-	-
н8У	н9У	6.76	-	-
н9У	н10У	3.37	-	-
н10У	н11У	5.67	-	-

н11У	н12У	2.45	-	-
н12У	н13У	3.03	-	-
н13У	н14У	3.27	-	-
н14У	н15У	2.01	-	-
н15У	н16У	11.74	-	-
н16У	н17У	7.73	-	-
н17У	н18У	34.20	-	-
н18У	н19У	2.89	-	-
н19У	н1У	14.70	-	-

3. Сведения о характеристиках уточняемого земельного участка с кадастровым номером 64:34:250303:30 :

№ п/п	Наименование характеристики земельного участка	Значение характеристики
1	2	3
1.	Адрес земельного участка	
1.1.	Сведения о местоположении земельного участка (при отсутствии адреса) в структурированном в соответствии с федеральной информационной адресной системой виде	Российская Федерация, Саратовская область, муниципальный район Татищевский, сельское поселение Октябрьское, село Кувька, улица Шигаева, земельный участок 137/2
1.2.	Дополнительные сведения о местоположении земельного участка	-
2.	Площадь земельного участка ± величина погрешности определения (вычисления) площади ($P \pm \Delta P$), м ²	932 ± 10.68
3.	Формула, примененная для вычисления предельной погрешности определения площади земельного участка, с подставленными значениями и итоговые (вычисленные) значения (ΔP), м ²	$dP = 3,5 * 0.10000 * \sqrt{931.79} = 10.68$
4.	Площадь земельного участка согласно сведениям Единого государственного реестра недвижимости ($P_{\text{кад}}$), м ²	830
5.	Оценка расхождения P и $P_{\text{кад}}$ ($P - P_{\text{кад}}$), м ²	102
6.	Предельные минимальный и максимальный размеры земельного участка ($P_{\text{мин}}$ и $P_{\text{макс}}$), м ²	300 2500
7.	Вид (виды) разрешенного использования	-
7.1.	Дополнительные сведения об использовании земельного участка	Для ведения личного подсобного хозяйства
8.	Кадастровый или иной государственный учетный номер	64:34:250305:152,

	(инвентарный) здания, сооружения, объекта незавершенного строительства, расположенного на земельном участке	64:34:000000:5165, 64:34:000000:5431
9.	Сведения о земельных участках (землях общего пользования, территории общего пользования), посредством которых обеспечивается доступ	Земли общего пользования
10.	Иные сведения	Земельный участок расположен в следующих зонах с особыми условиями использования территории: 64:34-6.916, 64:34-6.918 (зона затопления и подтопления). Земельный участок расположен в следующей территориальной зоне: Зона застройки индивидуальными жилыми домами Ж1, с. Кувька, Октябрьского муниципального образования Татищевского муниципального района Саратовской области (реестровый номер 64:34-7.480).

4. Пояснения к сведениям об уточняемом земельном участке с кадастровым номером 64:34:250303:30:

1.	
----	--

1. Сведения о характерных точках границ уточняемого земельного участка с кадастровым номером 64:34:250303:32 :

Система координат МСК-64, зона2

Зона N 2

Обозначение характерных точек границ	Координаты, м				Метод определения координат	Формулы, примененные для расчета средней квадратической погрешности определения координат характерных точек (M _t), с подставленными в такие формулы значениями и итоговые (вычисленные) значения M _t , м	Описание закре пления точки
	содержатся в Едином государственном реестре недвижимости		определены в результате выполнения комплексных кадастровых работ				
	X	Y	X	Y			
1	2	3	4	5	6	7	8
n1Y	-	-	507694.	2262927	Метод	0.1	-

			82	.68	спутников ых геодезичес ких измерений (определен ий)		
н2У	-	-	507691. 41	2262938 .52	Метод спутников ых геодезичес ких измерений (определен ий)	0.1	-
н3У	-	-	507696. 42	2262940 .03	Метод спутников ых геодезичес ких измерений (определен ий)	0.1	-
н4У	-	-	507695. 21	2262944 .03	Метод спутников ых геодезичес ких измерений (определен ий)	0.1	-
н5У	-	-	507697. 07	2262944 .59	Метод спутников ых геодезичес ких измерений (определен ий)	0.1	-
н6У	-	-	507696. 12	2262947 .60	Метод спутников ых геодезичес ких измерений (определен ий)	0.1	-
н7У	-	-	507694. 29	2262947 .11	Метод спутников ых геодезичес ких измерений (определен ий)	0.1	-
н8У	-	-	507694. 27	2262947 .18	Метод спутников ых	0.1	-

					геодезических измерений (определений)		
н9У	-	-	507688.76	2262961.87	Метод спутниковых геодезических измерений (определений)	0.1	-
н10У	-	-	507685.64	2262961.90	Метод спутниковых геодезических измерений (определений)	0.1	-
н11У	-	-	507682.32	2262960.97	Метод спутниковых геодезических измерений (определений)	0.1	-
н12У	-	-	507642.35	2262950.14	Метод спутниковых геодезических измерений (определений)	0.1	-
н13У	-	-	507649.90	2262926.65	Метод спутниковых геодезических измерений (определений)	0.1	-
н14У	-	-	507653.89	2262914.33	Метод спутниковых геодезических измерений (определений)	0.1	-
н15У	-	-	507669.10	2262918.51	Метод спутниковых геодезических	0.1	-

					измерений (определений)		
н16У	-	-	507678.14	2262921.63	Метод спутниковых геодезических измерений (определений)	0.1	-
н1У	-	-	507694.82	2262927.68	Метод спутниковых геодезических измерений (определений)	0.1	-

2. Сведения о частях границ уточняемого земельного участка с кадастровым номером 64:34:250303:32:

Обозначение части границ		Горизонтальное проложение (S), м	Описание прохождения части границ	Сведения о согласовании местоположения границ (согласовано/спорное)
от т.	до т.			
1	2	3	4	5
н1У	н2У	11.36	-	-
н2У	н3У	5.23	-	-
н3У	н4У	4.18	-	-
н4У	н5У	1.94	-	-
н5У	н6У	3.16	-	-
н6У	н7У	1.89	-	-
н7У	н8У	0.07	-	-
н8У	н9У	15.69	-	-
н9У	н10У	3.12	-	-
н10У	н11У	3.45	-	-
н11У	н12У	41.41	-	-
н12У	н13У	24.67	-	-
н13У	н14У	12.95	-	-
н14У	н15У	15.77	-	-
н15У	н16У	9.56	-	-
н16У	н1У	17.74	-	-

3. Сведения о характеристиках уточняемого земельного участка с кадастровым номером 64:34:250303:32 :

N п/п	Наименование характеристики земельного участка	Значение характеристики
1	2	3
1.	Адрес земельного участка	
1.1.	Сведения о местоположении земельного участка (при отсутствии адреса) в структурированном в соответствии с федеральной информационной адресной системой виде	Российская Федерация, Саратовская область, муниципальный район Татищевский, сельское поселение Октябрьское, село Кувька, улица Шигаева, земельный участок 95
1.2.	Дополнительные сведения о местоположении земельного участка	-
2.	Площадь земельного участка \pm величина погрешности определения (вычисления) площади ($P \pm \Delta P$), м ²	1720 \pm 14.52
3.	Формула, примененная для вычисления предельной погрешности определения площади земельного участка, с подставленными значениями и итоговые (вычисленные) значения (ΔP), м ²	$dP = 3,5 * 0.10000 * \sqrt{1719.88} = 14.52$
4.	Площадь земельного участка согласно сведениям Единого государственного реестра недвижимости (Ркад), м ²	1500
5.	Оценка расхождения P и Ркад ($P - P_{кад}$), м ²	220
6.	Предельные минимальный и максимальный размеры земельного участка ($P_{мин}$ и $P_{макс}$), м ²	300 2500
7.	Вид (виды) разрешенного использования	-
7.1.	Дополнительные сведения об использовании земельного участка	Для ведения личного подсобного хозяйства
8.	Кадастровый или иной государственный учетный номер (инвентарный) здания, сооружения, объекта незавершенного строительства, расположенного на земельном участке	64:34:250305:309, 64:34:000000:5165, 64:34:000000:5431
9.	Сведения о земельных участках (землях общего пользования, территории общего пользования), посредством которых обеспечивается доступ	Земли общего пользования
10.	Иные сведения	Земельный участок расположен в следующих зонах с особыми условиями использования территории: 64:34-6.916, 64:34-6.918 (зона затопления и подтопления). Земельный участок

					расположен в следующей территориальной зоне: Зона застройки индивидуальными жилыми домами Ж1, с. Кувыка, Октябрьского муниципального образования Татищевского муниципального района Саратовской области (реестровый номер 64:34-7.480).		
4. Пояснения к сведениям об уточняемом земельном участке с кадастровым номером <u>64:34:250303:32</u> :							
1.							
1. Сведения о характерных точках границ уточняемого земельного участка с кадастровым номером <u>64:34:250303:37</u> :							
Система координат <u>МСК-64, зона2</u>					Зона N <u>2</u>		
Обозначение характерных точек границ	Координаты, м				Метод определения координат	Формулы, примененные для расчета средней квадратической погрешности определения координат характерных точек (M _t), с подставленными в такие формулы значениями и итоговые (вычисленные) значения M _t , м	Описание закре- пления точки
	содержатся в Едином государственном реестре недвижимости		определены в результате выполнения комплексных кадастровых работ				
	X	Y	X	Y			
1	2	3	4	5	6	7	8
n1У	-	-	507615.16	2263174.63	Метод спутниковых геодезических измерений (определений)	0.1	-
n2У	-	-	507615.43	2263174.80	Метод спутниковых геодезических измерений (определений)	0.1	-
n3У	-	-	507622.	2263154	Метод	0.1	-

			96	.03	спутников ых геодезичес ких измерений (определен ий)		
н4У	-	-	507613. 58	2263151 .27	Метод спутников ых геодезичес ких измерений (определен ий)	0.1	-
н5У	-	-	507611. 69	2263150 .62	Метод спутников ых геодезичес ких измерений (определен ий)	0.1	-
н6У	-	-	507602. 20	2263147 .38	Метод спутников ых геодезичес ких измерений (определен ий)	0.1	-
н7У	-	-	507597. 80	2263145 .42	Метод спутников ых геодезичес ких измерений (определен ий)	0.1	-
н8У	-	-	507598. 91	2263142 .70	Метод спутников ых геодезичес ких измерений (определен ий)	0.1	-
н9У	-	-	507587. 36	2263137 .78	Метод спутников ых геодезичес ких измерений (определен ий)	0.1	-
н10У	-	-	507579. 23	2263156 .20	Метод спутников ых	0.1	-

					геодезических измерений (определений)		
н11У	-	-	507582.28	2263157.76	Метод спутниковых геодезических измерений (определений)	0.1	-
н12У	-	-	507580.59	2263161.96	Метод спутниковых геодезических измерений (определений)	0.1	-
н13У	-	-	507587.68	2263165.02	Метод спутниковых геодезических измерений (определений)	0.1	-
н14У	-	-	507590.38	2263165.87	Метод спутниковых геодезических измерений (определений)	0.1	-
н15У	-	-	507601.76	2263170.11	Метод спутниковых геодезических измерений (определений)	0.1	-
н16У	-	-	507603.64	2263170.81	Метод спутниковых геодезических измерений (определений)	0.1	-
н1У	-	-	507615.16	2263174.63	Метод спутниковых геодезических	0.1	-

					измерений (определен ий)		
2. Сведения о частях границ уточняемого земельного участка с кадастровым номером 64:34:250303:37:							
Обозначение части границ		Горизонтальное проложение (S), м	Описание прохождения части границ	Сведения о согласовании местоположения границ (согласовано/спорное)			
от т.	до т.						
1	2	3	4	5			
н1У	н2У	0.32	-	-			
н2У	н3У	22.09	-	-			
н3У	н4У	9.78	-	-			
н4У	н5У	2.00	-	-			
н5У	н6У	10.03	-	-			
н6У	н7У	4.82	-	-			
н7У	н8У	2.94	-	-			
н8У	н9У	12.55	-	-			
н9У	н10У	20.13	-	-			
н10У	н11У	3.43	-	-			
н11У	н12У	4.53	-	-			
н12У	н13У	7.72	-	-			
н13У	н14У	2.83	-	-			
н14У	н15У	12.14	-	-			
н15У	н16У	2.01	-	-			
н16У	н1У	12.14	-	-			
3. Сведения о характеристиках уточняемого земельного участка с кадастровым номером 64:34:250303:37 :							
N п/п	Наименование характеристики земельного участка				Значение характеристики		
1	2				3		
1.	Адрес земельного участка						
1.1.	Сведения о местоположении земельного участка (при отсутствии адреса) в структурированном в соответствии с федеральной информационной адресной системой виде				Российская Федерация, Саратовская область, муниципальный район Татищевский, сельское поселение Октябрьское, село Кувька, улица Шигаева,		

		земельный участок 111
1.2.	Дополнительные сведения о местоположении земельного участка	-
2.	Площадь земельного участка \pm величина погрешности определения (вычисления) площади ($P \pm \Delta P$), м ²	891 \pm 10.45
3.	Формула, примененная для вычисления предельной погрешности определения площади земельного участка, с подставленными значениями и итоговые (вычисленные) значения (ΔP), м ²	$dP = 3,5 * 0.10000 * \sqrt{891.41} = 10.45$
4.	Площадь земельного участка согласно сведениям Единого государственного реестра недвижимости ($P_{\text{кад}}$), м ²	591
5.	Оценка расхождения P и $P_{\text{кад}}$ ($P - P_{\text{кад}}$), м ²	300
6.	Предельные минимальный и максимальный размеры земельного участка ($P_{\text{мин}}$ и $P_{\text{макс}}$), м ²	300 2500
7.	Вид (виды) разрешенного использования	-
7.1.	Дополнительные сведения об использовании земельного участка	Для ведения личного подсобного хозяйства
8.	Кадастровый или иной государственный учетный номер (инвентарный) здания, сооружения, объекта незавершенного строительства, расположенного на земельном участке	64:34:000000:5165, 64:34:000000:5431, 64:34:250305:33
9.	Сведения о земельных участках (землях общего пользования, территории общего пользования), посредством которых обеспечивается доступ	Земли общего пользования
10.	Иные сведения	Земельный участок расположен в следующих зонах с особыми условиями использования территории: 64:34-6.916 (зона затопления и подтопления). Земельный участок расположен в следующей территориальной зоне: Зона застройки индивидуальными жилыми домами Ж1, с. Кувька, Октябрьского муниципального образования Татищевского муниципального района Саратовской области (реестровый номер 64:34-7.480).
4. Пояснения к сведениям об уточняемом земельном участке с кадастровым номером <u>64:34:250303:37</u>:		
1.		

1. Сведения о характерных точках границ уточняемого земельного участка с кадастровым номером 64:34:250303:40 :

Система координат МСК-64, зона2

Зона N 2

Обозначение характерных точек границ	Координаты, м				Метод определения координат	Формулы, примененные для расчета средней квадратической погрешности определения координат характерных точек (M _t), с подставленными в такие формулы значениями и итоговые (вычисленные) значения M _t , м	Описание закрепления точки
	содержатся в Едином государственном реестре недвижимости		определены в результате выполнения комплексных кадастровых работ				
	X	Y	X	Y			
1	2	3	4	5	6	7	8
н1У	-	-	507669. 60	2263026 .99	Метод спутников ых геодезических измерений (определений)	0.1	-
н2У	-	-	507679. 43	2262998 .39	Метод спутников ых геодезических измерений (определений)	0.1	-
н3У	-	-	507670. 07	2262995 .48	Метод спутников ых геодезических измерений (определений)	0.1	-
н4У	-	-	507670. 26	2262994 .16	Метод спутников ых геодезических измерений (определений)	0.1	-
н5У	-	-	507660. 42	2262990 .94	Метод спутников ых геодезичес	0.1	-

					ких измерений (определен ий)		
н6У	-	-	507660. 80	2262988 .86	Метод спутников ых геодезичес ких измерений (определен ий)	0.1	-
н7У	-	-	507656. 55	2262987 .82	Метод спутников ых геодезичес ких измерений (определен ий)	0.1	-
н8У	-	-	507651. 91	2262989 .62	Метод спутников ых геодезичес ких измерений (определен ий)	0.1	-
н9У	-	-	507642. 83	2262987 .54	Метод спутников ых геодезичес ких измерений (определен ий)	0.1	-
н10У	-	-	507623. 31	2262984 .09	Метод спутников ых геодезичес ких измерений (определен ий)	0.1	-
н11У	-	-	507617. 64	2263012 .24	Метод спутников ых геодезичес ких измерений (определен ий)	0.1	-
н12У	-	-	507619. 69	2263012 .67	Метод спутников ых геодезичес ких измерений	0.1	-

					(определен ий)		
н13У	-	-	507632. 43	2263015 .68	Метод спутников ых геодезичес ких измерений (определен ий)	0.1	-
н14У	-	-	507643. 23	2263018 .23	Метод спутников ых геодезичес ких измерений (определен ий)	0.1	-
н15У	-	-	507669. 44	2263026 .93	Метод спутников ых геодезичес ких измерений (определен ий)	0.1	-
н1У	-	-	507669. 60	2263026 .99	Метод спутников ых геодезичес ких измерений (определен ий)	0.1	-

2. Сведения о частях границ уточняемого земельного участка с кадастровым номером 64:34:250303:40:

Обозначение части границ		Горизонтальное проложение (S), м	Описание прохождения части границ	Сведения о согласовании местоположения границ (согласовано/спорное)
от т.	до т.			
1	2	3	4	5
н1У	н2У	30.24	-	-
н2У	н3У	9.80	-	-
н3У	н4У	1.33	-	-
н4У	н5У	10.35	-	-
н5У	н6У	2.11	-	-
н6У	н7У	4.38	-	-
н7У	н8У	4.98	-	-
н8У	н9У	9.32	-	-

н9У	н10У	19.82	-	-
н10У	н11У	28.72	-	-
н11У	н12У	2.09	-	-
н12У	н13У	13.09	-	-
н13У	н14У	11.10	-	-
н14У	н15У	27.62	-	-
н15У	н1У	0.17	-	-

3. Сведения о характеристиках уточняемого земельного участка с кадастровым номером 64:34:250303:40 :

N п/п	Наименование характеристики земельного участка	Значение характеристики
1	2	3
1.	Адрес земельного участка	
1.1.	Сведения о местоположении земельного участка (при отсутствии адреса) в структурированном в соответствии с федеральной информационной адресной системой виде	Российская Федерация, Саратовская область, муниципальный район Татищевский, сельское поселение Октябрьское, село Кувька, улица Шигаева, земельный участок 99
1.2.	Дополнительные сведения о местоположении земельного участка	-
2.	Площадь земельного участка \pm величина погрешности определения (вычисления) площади ($P \pm \Delta P$), м ²	1700 \pm 14.43
3.	Формула, примененная для вычисления предельной погрешности определения площади земельного участка, с подставленными значениями и итоговые (вычисленные) значения (ΔP), м ²	$dP = 3,5 * 0.10000 * \sqrt{1700.17} = 14.43$
4.	Площадь земельного участка согласно сведениям Единого государственного реестра недвижимости (Ркад), м ²	1700
5.	Оценка расхождения P и Ркад ($P - P_{кад}$), м ²	0
6.	Предельные минимальный и максимальный размеры земельного участка ($P_{мин}$ и $P_{макс}$), м ²	300 2500
7.	Вид (виды) разрешенного использования	-
7.1.	Дополнительные сведения об использовании земельного участка	Для ведения личного подсобного хозяйства
8.	Кадастровый или иной государственный учетный номер (инвентарный) здания, сооружения, объекта незавершенного строительства, расположенного на земельном участке	64:34:000000:5165, 64:34:000000:5431, 64:34:250305:131
9.	Сведения о земельных участках (землях общего пользования,	Земли общего

	территории общего пользования), посредством которых обеспечивается доступ				пользования		
10.	Иные сведения				Земельный участок расположен в следующих зонах с особыми условиями использования территории: 64:34-6.915, 64:34-6.916, 64:34-6.918 (зона затопления и подтопления). Земельный участок расположен в следующей территориальной зоне: Зона застройки индивидуальными жилыми домами Ж1, с. Кувька, Октябрьского муниципального образования Татищевского муниципального района Саратовской области (реестровый номер 64:34-7.480).		
4. Пояснения к сведениям об уточняемом земельном участке с кадастровым номером <u>64:34:250303:40</u> :							
1.							
1. Сведения о характерных точках границ уточняемого земельного участка с кадастровым номером <u>64:34:250303:42</u> :							
Система координат <u>МСК-64, зона2</u>					Зона <u>N 2</u>		
Обозначение характерных точек границ	Координаты, м				Метод определения координат	Формулы, примененные для расчета средней квадратической погрешности определения координат характерных точек (M _i), с подставленными в такие формулы значениями и итоговые (вычисленные) значения M _{it} , м	Описание за- реп- ления точки
	содержатся в Едином государственном реестре недвижимости		определены в результате выполнения комплексных кадастровых работ				
	X	Y	X	Y			
1	2	3	4	5	6	7	8
n1Y	-	-	507586. 83	2263246 .46	Метод спутников ых геодезичес	0.1	-

					ких измерений (определен ий)		
н2У	-	-	507594. 44	2263230 .41	Метод спутников ых геодезичес ких измерений (определен ий)	0.1	-
н3У	-	-	507588. 66	2263227 .98	Метод спутников ых геодезичес ких измерений (определен ий)	0.1	-
н4У	-	-	507578. 07	2263222 .99	Метод спутников ых геодезичес ких измерений (определен ий)	0.1	-
н5У	-	-	507576. 06	2263222 .09	Метод спутников ых геодезичес ких измерений (определен ий)	0.1	-
н6У	-	-	507574. 24	2263221 .27	Метод спутников ых геодезичес ких измерений (определен ий)	0.1	-
н7У	-	-	507560. 33	2263215 .02	Метод спутников ых геодезичес ких измерений (определен ий)	0.1	-
н8У	-	-	507558. 90	2263214 .23	Метод спутников ых геодезичес ких измерений	0.1	-

					(определен ий)		
н9У	-	-	507558. 71	2263214 .58	Метод спутников ых геодезичес ких измерений (определен ий)	0.1	-
н10У	-	-	507554. 89	2263212 .24	Метод спутников ых геодезичес ких измерений (определен ий)	0.1	-
н11У	-	-	507551. 75	2263210 .98	Метод спутников ых геодезичес ких измерений (определен ий)	0.1	-
н12У	-	-	507552. 35	2263209 .92	Метод спутников ых геодезичес ких измерений (определен ий)	0.1	-
н13У	-	-	507549. 40	2263208 .31	Метод спутников ых геодезичес ких измерений (определен ий)	0.1	-
н14У	-	-	507540. 88	2263204 .97	Метод спутников ых геодезичес ких измерений (определен ий)	0.1	-
н15У	-	-	507533. 24	2263223 .78	Метод спутников ых геодезичес ких измерений (определен ий)	0.1	-

н1У	-	-	507586. 83	2263246 .46	Метод спутников ых геодезичес ких измерений (определен ий)	0.1	-
-----	---	---	---------------	----------------	---	-----	---

2. Сведения о частях границ уточняемого земельного участка с кадастровым номером 64:34:250303:42:

Обозначение части границ		Горизонтальное проложение (S), м	Описание прохождения части границ	Сведения о согласовании местоположения границ (согласовано/спорное)
от т.	до т.			
1	2	3	4	5
н1У	н2У	17.76	-	-
н2У	н3У	6.27	-	-
н3У	н4У	11.71	-	-
н4У	н5У	2.20	-	-
н5У	н6У	2.00	-	-
н6У	н7У	15.25	-	-
н7У	н8У	1.63	-	-
н8У	н9У	0.40	-	-
н9У	н10У	4.48	-	-
н10У	н11У	3.38	-	-
н11У	н12У	1.22	-	-
н12У	н13У	3.36	-	-
н13У	н14У	9.15	-	-
н14У	н15У	20.30	-	-
н15У	н1У	58.19	-	-

3. Сведения о характеристиках уточняемого земельного участка с кадастровым номером 64:34:250303:42 :

№ п/п	Наименование характеристики земельного участка	Значение характеристики
1	2	3
1.	Адрес земельного участка	
1.1.	Сведения о местоположении земельного участка (при отсутствии адреса) в структурированном в соответствии с федеральной информационной адресной системой виде	Российская Федерация, Саратовская область, муниципальный район Татищевский, сельское

		поселение Октябрьское, село Кувька, улица Шигаева, земельный участок 115/2
1.2.	Дополнительные сведения о местоположении земельного участка	-
2.	Площадь земельного участка \pm величина погрешности определения (вычисления) площади ($P \pm \Delta P$), м ²	1100 \pm 11.61
3.	Формула, примененная для вычисления предельной погрешности определения площади земельного участка, с подставленными значениями и итоговые (вычисленные) значения (ΔP), м ²	$dP = 3,5 * 0.10000 * \sqrt{1100.43} = 11.61$
4.	Площадь земельного участка согласно сведениям Единого государственного реестра недвижимости ($P_{\text{кад}}$), м ²	800
5.	Оценка расхождения P и $P_{\text{кад}}$ ($P - P_{\text{кад}}$), м ²	300
6.	Предельные минимальный и максимальный размеры земельного участка ($P_{\text{мин}}$ и $P_{\text{макс}}$), м ²	300 2500
7.	Вид (виды) разрешенного использования	-
7.1.	Дополнительные сведения об использовании земельного участка	Для ведения личного подсобного хозяйства
8.	Кадастровый или иной государственный учетный номер (инвентарный) здания, сооружения, объекта незавершенного строительства, расположенного на земельном участке	64:34:000000:5165, 64:34:250305:179, 64:34:000000:5431
9.	Сведения о земельных участках (землях общего пользования, территории общего пользования), посредством которых обеспечивается доступ	-
10.	Иные сведения	Земельный участок расположен в следующих зонах с особыми условиями использования территории: 64:34-6.915, 64:34-6.916, 64:34-6.918 (зона затопления и подтопления). Земельный участок расположен в следующей территориальной зоне: Зона застройки индивидуальными жилыми домами Ж1, с. Кувька, Октябрьского муниципального образования Татищевского муниципального района Саратовской области (реестровый номер

					64:34-7.480).		
4. Пояснения к сведениям об уточняемом земельном участке с кадастровым номером <u>64:34:250303:42</u> :							
1.							
1. Сведения о характерных точках границ уточняемого земельного участка с кадастровым номером <u>64:34:250303:5</u> :							
Система координат <u>МСК-64, зона2</u>					Зона N <u>2</u>		
Обозначение характерных точек границ	Координаты, м				Метод определения координат	Формулы, примененные для расчета средней квадратической погрешности определения координат характерных точек (M _t), с подставленными в такие формулы значениями и итоговые (вычисленные) значения M _t , м	Описание закрепл ения точки
	содержатся в Едином государственном реестре недвижимости		определены в результате выполнения комплексных кадастровых работ				
	X	Y	X	Y			
1	2	3	4	5	6	7	8
н1У	-	-	507722. 77	2262879 .48	Метод спутников ых геодезичес ких измерений (определен ий)	0.1	-
н2У	-	-	507732. 49	2262850 .64	Метод спутников ых геодезичес ких измерений (определен ий)	0.1	-
н3У	-	-	507700. 93	2262841 .89	Метод спутников ых геодезичес ких измерений (определен ий)	0.1	-
н4У	-	-	507682. 14	2262835 .27	Метод спутников ых геодезичес ких измерений	0.1	-

					(определен ий)		
н5У	-	-	507662. 28	2262829 .03	Метод спутников ых геодезичес ких измерений (определен ий)	0.1	-
н6У	-	-	507658. 35	2262841 .54	Метод спутников ых геодезичес ких измерений (определен ий)	0.1	-
н7У	-	-	507655. 55	2262841 .25	Метод спутников ых геодезичес ких измерений (определен ий)	0.1	-
н8У	-	-	507650. 18	2262859 .91	Метод спутников ых геодезичес ких измерений (определен ий)	0.1	-
н9У	-	-	507672. 36	2262865 .82	Метод спутников ых геодезичес ких измерений (определен ий)	0.1	-
н10У	-	-	507722. 38	2262879 .42	Метод спутников ых геодезичес ких измерений (определен ий)	0.1	-
н1У	-	-	507722. 77	2262879 .48	Метод спутников ых геодезичес ких измерений (определен ий)	0.1	-

2. Сведения о частях границ уточняемого земельного участка с кадастровым номером 64:34:250303:5:

Обозначение части границ		Горизонтальное проложение (S), м	Описание прохождения части границ	Сведения о согласовании местоположения границ (согласовано/спорное)
от т.	до т.			
1	2	3	4	5
н1У	н2У	30.43	-	-
н2У	н3У	32.75	-	-
н3У	н4У	19.92	-	-
н4У	н5У	20.82	-	-
н5У	н6У	13.11	-	-
н6У	н7У	2.81	-	-
н7У	н8У	19.42	-	-
н8У	н9У	22.95	-	-
н9У	н10У	51.84	-	-
н10У	н1У	0.39	-	-

3. Сведения о характеристиках уточняемого земельного участка с кадастровым номером 64:34:250303:5 :

N п/п	Наименование характеристики земельного участка	Значение характеристики
1	2	3
1.	Адрес земельного участка	
1.1.	Сведения о местоположении земельного участка (при отсутствии адреса) в структурированном в соответствии с федеральной информационной адресной системой виде	Российская Федерация, Саратовская область, муниципальный район Татищевский, сельское поселение Октябрьское, село Кувька, улица Шигаева, земельный участок 91
1.2.	Дополнительные сведения о местоположении земельного участка	-
2.	Площадь земельного участка \pm величина погрешности определения (вычисления) площади ($P \pm \Delta P$), м ²	2340 \pm 16.93
3.	Формула, примененная для вычисления предельной погрешности определения площади земельного участка, с подставленными значениями и итоговые (вычисленные) значения (ΔP), м ²	$dP = 3,5 * 0.10000 * \sqrt{2340.44} = 16.93$
4.	Площадь земельного участка согласно сведениям Единого	2040

	государственного реестра недвижимости (Ркад), м ²				
5.	Оценка расхождения Р и Ркад (Р - Ркад), м ²		300		
6.	Предельные минимальный и максимальный размеры земельного участка (Рмин и Рмакс), м ²		300 2500		
7.	Вид (виды) разрешенного использования		-		
7.1.	Дополнительные сведения об использовании земельного участка		Для ведения личного подсобного хозяйства		
8.	Кадастровый или иной государственный учетный номер (инвентарный) здания, сооружения, объекта незавершенного строительства, расположенного на земельном участке		64:34:000000:5165, 64:34:000000:5431		
9.	Сведения о земельных участках (землях общего пользования, территории общего пользования), посредством которых обеспечивается доступ		Земли общего пользования		
10.	Иные сведения		Земельный участок расположен в следующих зонах с особыми условиями использования территории: 64:34-6.916, 64:34-6.918 (зона затопления и подтопления); 64:34-6.76 (охранная зона инженерных коммуникаций). Земельный участок расположен в следующей территориальной зоне: Зона застройки индивидуальными жилыми домами Ж1, с. Кувька, Октябрьского муниципального образования Татищевского муниципального района Саратовской области (реестровый номер 64:34-7.480).		
4. Пояснения к сведениям об уточняемом земельном участке с кадастровым номером <u>64:34:250303:5</u>:					
1.					
1. Сведения о характерных точках границ уточняемого земельного участка с кадастровым номером <u>64:34:250303:50</u> :					
Система координат <u>МСК-64, зона2</u>			Зона N <u>2</u>		
Обозначение характерн	Координаты, м		Метод определен ия	Формулы, примененные для расчета средней	Описание закр репления точки
	содержатся в Едином	определены в результате			

ых точек границ	государственном реестре недвижимости		выполнения комплексных кадастровых работ		координат	квадратической погрешности определения координат характерных точек (M_t), с подставленными в такие формулы значениями и итоговые (вычисленные) значения M_t , м	
	X	Y	X	Y			
1	2	3	4	5	6	7	8
н1У	-	-	507425. 50	2263592 .94	Метод спутников ых геодезичес ких измерений (определен ий)	0.1	-
н2У	-	-	507409. 56	2263587 .70	Метод спутников ых геодезичес ких измерений (определен ий)	0.1	-
н3У	-	-	507381. 33	2263577 .27	Метод спутников ых геодезичес ких измерений (определен ий)	0.1	-
н4У	-	-	507391. 00	2263550 .33	Метод спутников ых геодезичес ких измерений (определен ий)	0.1	-
н5У	-	-	507393. 90	2263544 .89	Метод спутников ых геодезичес ких измерений (определен ий)	0.1	-
н6У	-	-	507425. 32	2263558 .40	Метод спутников ых геодезичес	0.1	-

					ких измерений (определен ий)		
н7У	-	-	507424. 01	2263560 .98	Метод спутников ых геодезичес ких измерений (определен ий)	0.1	-
н8У	-	-	507437. 42	2263566 .99	Метод спутников ых геодезичес ких измерений (определен ий)	0.1	-
н9У	-	-	507437. 96	2263567 .29	Метод спутников ых геодезичес ких измерений (определен ий)	0.1	-
н1У	-	-	507425. 50	2263592 .94	Метод спутников ых геодезичес ких измерений (определен ий)	0.1	-

2. Сведения о частях границ уточняемого земельного участка с кадастровым номером 64:34:250303:50:

Обозначение части границ		Горизонтальное проложение (S), м	Описание прохождения части границ	Сведения о согласовании местоположения границ (согласовано/спорное)
от т.	до т.			
1	2	3	4	5
н1У	н2У	16.78	-	-
н2У	н3У	30.10	-	-
н3У	н4У	28.62	-	-
н4У	н5У	6.16	-	-
н5У	н6У	34.20	-	-
н6У	н7У	2.89	-	-
н7У	н8У	14.70	-	-

н8У	н9У	0.62	-	-
н9У	н1У	28.52	-	-
3. Сведения о характеристиках уточняемого земельного участка с кадастровым номером 64:34:250303:50 :				
№ п/п	Наименование характеристики земельного участка			Значение характеристики
1	2			3
1.	Адрес земельного участка			
1.1.	Сведения о местоположении земельного участка (при отсутствии адреса) в структурированном в соответствии с федеральной информационной адресной системой виде			Российская Федерация, Саратовская область, муниципальный район Татищевский, сельское поселение Октябрьское, село Кувыка, улица Шигаева, земельный участок 139
1.2.	Дополнительные сведения о местоположении земельного участка			-
2.	Площадь земельного участка ± величина погрешности определения (вычисления) площади ($P \pm \Delta P$), м ²			1573 ± 13.88
3.	Формула, примененная для вычисления предельной погрешности определения площади земельного участка, с подставленными значениями и итоговые (вычисленные) значения (ΔP), м ²			$dP = 3,5 * 0.10000 * \sqrt{1572.68} = 13.88$
4.	Площадь земельного участка согласно сведениям Единого государственного реестра недвижимости ($P_{\text{кад}}$), м ²			1500
5.	Оценка расхождения P и $P_{\text{кад}}$ ($P - P_{\text{кад}}$), м ²			73
6.	Предельные минимальный и максимальный размеры земельного участка ($P_{\text{мин}}$ и $P_{\text{макс}}$), м ²			300 2500
7.	Вид (виды) разрешенного использования			-
7.1.	Дополнительные сведения об использовании земельного участка			Для ведения личного подсобного хозяйства
8.	Кадастровый или иной государственный учетный номер (инвентарный) здания, сооружения, объекта незавершенного строительства, расположенного на земельном участке			64:34:000000:5165, 64:34:000000:5431
9.	Сведения о земельных участках (землях общего пользования, территории общего пользования), посредством которых обеспечивается доступ			Земли общего пользования
10.	Иные сведения			Земельный участок расположен в следующих зонах с особыми условиями использования территории: 64:34-6.916

		(зона затопления и подтопления); 64:34-6.76 (охранная зона инженерных коммуникаций). Земельный участок расположен в следующей территориальной зоне: Зона застройки индивидуальными жилыми домами Ж1, с. Кувька, Октябрьского муниципального образования Татищевского муниципального района Саратовской области (реестровый номер 64:34-7.480).					
4. Пояснения к сведениям об уточняемом земельном участке с кадастровым номером <u>64:34:250303:50</u> :							
1.							
1. Сведения о характерных точках границ уточняемого земельного участка с кадастровым номером <u>64:34:250303:6</u> :							
Система координат <u>МСК-64, зона2</u>		Зона N <u>2</u>					
Обозначение характерных точек границ	Координаты, м				Метод определения координат	Формулы, примененные для расчета средней квадратической погрешности определения координат характерных точек (M _t), с подставленными в такие формулы значениями и итоговые (вычисленные) значения M _t , м	Описание закрепления точки
	содержатся в Едином государственном реестре недвижимости		определены в результате выполнения комплексных кадастровых работ				
	X	Y	X	Y			
1	2	3	4	5	6	7	8
n1У	-	-	507711.87	2262908.87	Метод спутниковых геодезических измерений (определений)	0.1	-
n2У	-	-	507712.30	2262908.23	Метод спутниковых геодезических	0.1	-

					ких измерений (определен ий)		
н3У	-	-	507713. 51	2262904 .67	Метод спутников ых геодезичес ких измерений (определен ий)	0.1	-
н4У	-	-	507722. 38	2262879 .42	Метод спутников ых геодезичес ких измерений (определен ий)	0.1	-
н5У	-	-	507672. 36	2262865 .82	Метод спутников ых геодезичес ких измерений (определен ий)	0.1	-
н6У	-	-	507663. 58	2262897 .32	Метод спутников ых геодезичес ких измерений (определен ий)	0.1	-
н7У	-	-	507668. 90	2262894 .30	Метод спутников ых геодезичес ких измерений (определен ий)	0.1	-
н8У	-	-	507673. 27	2262895 .53	Метод спутников ых геодезичес ких измерений (определен ий)	0.1	-
н9У	-	-	507673. 84	2262894 .61	Метод спутников ых геодезичес ких измерений	0.1	-

					(определен ий)		
н10У	-	-	507676. 24	2262895 .96	Метод спутников ых геодезичес ких измерений (определен ий)	0.1	-
н1У	-	-	507711. 87	2262908 .87	Метод спутников ых геодезичес ких измерений (определен ий)	0.1	-

2. Сведения о частях границ уточняемого земельного участка с кадастровым номером 64:34:250303:6:

Обозначение части границ		Горизонтальное проложение (S), м	Описание прохождения части границ	Сведения о согласовании местоположения границ (согласовано/спорное)
от т.	до т.			
1	2	3	4	5
н1У	н2У	0.77	-	-
н2У	н3У	3.76	-	-
н3У	н4У	26.76	-	-
н4У	н5У	51.84	-	-
н5У	н6У	32.70	-	-
н6У	н7У	6.12	-	-
н7У	н8У	4.54	-	-
н8У	н9У	1.08	-	-
н9У	н10У	2.75	-	-
н10У	н1У	37.90	-	-

3. Сведения о характеристиках уточняемого земельного участка с кадастровым номером 64:34:250303:6 :

№ п/п	Наименование характеристики земельного участка	Значение характеристики
1	2	3
1.	Адрес земельного участка	
1.1.	Сведения о местоположении земельного участка (при отсутствии адреса) в структурированном в соответствии с федеральной информационной адресной системой виде	Российская Федерация, Саратовска я область,

		муниципальный район Татищевский, сельское поселение Октябрьское, село Кувька, улица Шигаева, земельный участок 93
1.2.	Дополнительные сведения о местоположении земельного участка	-
2.	Площадь земельного участка \pm величина погрешности определения (вычисления) площади ($P \pm \Delta P$), м ²	1500 \pm 13.55
3.	Формула, примененная для вычисления предельной погрешности определения площади земельного участка, с подставленными значениями и итоговые (вычисленные) значения (ΔP), м ²	$dP = 3,5 * 0.10000 * \sqrt{1499.69} = 13.55$
4.	Площадь земельного участка согласно сведениям Единого государственного реестра недвижимости ($P_{\text{кад}}$), м ²	1200
5.	Оценка расхождения P и $P_{\text{кад}}$ ($P - P_{\text{кад}}$), м ²	300
6.	Предельные минимальный и максимальный размеры земельного участка ($P_{\text{мин}}$ и $P_{\text{макс}}$), м ²	300 2500
7.	Вид (виды) разрешенного использования	-
7.1.	Дополнительные сведения об использовании земельного участка	Для ведения личного подсобного хозяйства
8.	Кадастровый или иной государственный учетный номер (инвентарный) здания, сооружения, объекта незавершенного строительства, расположенного на земельном участке	64:34:000000:5165, 64:34:000000:5431
9.	Сведения о земельных участках (землях общего пользования, территории общего пользования), посредством которых обеспечивается доступ	Земли общего пользования
10.	Иные сведения	Земельный участок расположен в следующих зонах с особыми условиями использования территории: 64:34-6.918 (зона затопления и подтопления); 64:34-6.76 (охранная зона инженерных коммуникаций). Земельный участок расположен в следующей территориальной зоне: Зона застройки индивидуальными жилыми домами Ж1, с. Кувька, Октябрьского муниципального образования Татищевского муниципального района Саратовской области (реестровый номер

					64:34-7.480).		
4. Пояснения к сведениям об уточняемом земельном участке с кадастровым номером <u>64:34:250303:6</u> :							
1.							
1. Сведения о характерных точках границ уточняемого земельного участка с кадастровым номером <u>64:34:250303:7</u> :							
Система координат <u>МСК-64, зона2</u>					Зона N <u>2</u>		
Обозначение характерных точек границ	Координаты, м				Метод определения координат	Формулы, примененные для расчета средней квадратической погрешности определения координат характерных точек (M _t), с подставленными в такие формулы значениями и итоговые (вычисленные) значения M _t , м	Описание за- реп- ления точки
	содержатся в Едином государственном реестре недвижимости		определены в результате выполнения комплексных кадастровых работ				
	X	Y	X	Y			
1	2	3	4	5	6	7	8
н1У	-	-	507685. 10	2262988 .45	Метод спутников ых геодезичес ких измерений (определен ий)	0.1	-
н2У	-	-	507680. 22	2262998 .53	Метод спутников ых геодезичес ких измерений (определен ий)	0.1	-
н3У	-	-	507679. 43	2262998 .39	Метод спутников ых геодезичес ких измерений (определен ий)	0.1	-
н4У	-	-	507670. 07	2262995 .48	Метод спутников ых геодезичес ких измерений	0.1	-

					(определен ий)		
н5У	-	-	507670. 26	2262994 .16	Метод спутников ых геодезичес ких измерений (определен ий)	0.1	-
н6У	-	-	507660. 42	2262990 .94	Метод спутников ых геодезичес ких измерений (определен ий)	0.1	-
н7У	-	-	507660. 80	2262988 .86	Метод спутников ых геодезичес ких измерений (определен ий)	0.1	-
н8У	-	-	507656. 55	2262987 .82	Метод спутников ых геодезичес ких измерений (определен ий)	0.1	-
н9У	-	-	507651. 91	2262989 .62	Метод спутников ых геодезичес ких измерений (определен ий)	0.1	-
н10У	-	-	507642. 83	2262987 .54	Метод спутников ых геодезичес ких измерений (определен ий)	0.1	-
н11У	-	-	507623. 31	2262984 .09	Метод спутников ых геодезичес ких измерений (определен ий)	0.1	-

н12У	-	-	507620. 07	2262983 .55	Метод спутников ых геодезичес ких измерений (определен ий)	0.1	-
н13У	-	-	507594. 81	2262978 .10	Метод спутников ых геодезичес ких измерений (определен ий)	0.1	-
н14У	-	-	507576. 15	2262973 .76	Метод спутников ых геодезичес ких измерений (определен ий)	0.1	-
н15У	-	-	507584. 85	2262945 .32	Метод спутников ых геодезичес ких измерений (определен ий)	0.1	-
н16У	-	-	507639. 06	2262962 .88	Метод спутников ых геодезичес ких измерений (определен ий)	0.1	-
н17У	-	-	507665. 88	2262973 .85	Метод спутников ых геодезичес ких измерений (определен ий)	0.1	-
н18У	-	-	507672. 02	2262976 .50	Метод спутников ых геодезичес ких измерений (определен ий)	0.1	-
н19У	-	-	507670. 60	2262979 .78	Метод спутников	0.1	-

					ых геодезичес ких измерений (определен ий)		
н20У	-	-	507676. 23	2262981 .67	Метод спутников ых геодезичес ких измерений (определен ий)	0.1	-
н21У	-	-	507676. 46	2262981 .00	Метод спутников ых геодезичес ких измерений (определен ий)	0.1	-
н22У	-	-	507681. 99	2262982 .85	Метод спутников ых геодезичес ких измерений (определен ий)	0.1	-
н23У	-	-	507680. 85	2262986 .81	Метод спутников ых геодезичес ких измерений (определен ий)	0.1	-
н1У	-	-	507685. 10	2262988 .45	Метод спутников ых геодезичес ких измерений (определен ий)	0.1	-

2. Сведения о частях границ уточняемого земельного участка с кадастровым номером 64:34:250303:7:

Обозначение части границ		Горизонтальное проложение (S), м	Описание прохождения части границ	Сведения о согласовании местоположения границ (согласовано/спорное)
от т.	до т.			
1	2	3	4	5
н1У	н2У	11.20	-	-

н2У	н3У	0.80	-	-
н3У	н4У	9.80	-	-
н4У	н5У	1.33	-	-
н5У	н6У	10.35	-	-
н6У	н7У	2.11	-	-
н7У	н8У	4.38	-	-
н8У	н9У	4.98	-	-
н9У	н10У	9.32	-	-
н10У	н11У	19.82	-	-
н11У	н12У	3.28	-	-
н12У	н13У	25.84	-	-
н13У	н14У	19.16	-	-
н14У	н15У	29.74	-	-
н15У	н16У	56.98	-	-
н16У	н17У	28.98	-	-
н17У	н18У	6.69	-	-
н18У	н19У	3.57	-	-
н19У	н20У	5.94	-	-
н20У	н21У	0.71	-	-
н21У	н22У	5.83	-	-
н22У	н23У	4.12	-	-
н23У	н1У	4.56	-	-

3. Сведения о характеристиках уточняемого земельного участка с кадастровым номером 64:34:250303:7 :

№ п/п	Наименование характеристики земельного участка	Значение характеристики
1	2	3
1.	Адрес земельного участка	
1.1.	Сведения о местоположении земельного участка (при отсутствии адреса) в структурированном в соответствии с федеральной информационной адресной системой виде	Российская Федерация, Саратовская область, муниципальный район Татищевский, сельское поселение Октябрьское, село Кувька, улица Шигаева, земельный участок 97

1.2.	Дополнительные сведения о местоположении земельного участка	-
2.	Площадь земельного участка \pm величина погрешности определения (вычисления) площади ($P \pm \Delta P$), м ²	2460 \pm 17.36
3.	Формула, примененная для вычисления предельной погрешности определения площади земельного участка, с подставленными значениями и итоговые (вычисленные) значения (ΔP), м ²	$dP = 3,5 * 0.10000 * \sqrt{2459.55} = 17.36$
4.	Площадь земельного участка согласно сведениям Единого государственного реестра недвижимости ($P_{\text{кад}}$), м ²	2460
5.	Оценка расхождения P и $P_{\text{кад}}$ ($P - P_{\text{кад}}$), м ²	0
6.	Предельные минимальный и максимальный размеры земельного участка ($P_{\text{мин}}$ и $P_{\text{макс}}$), м ²	300 2500
7.	Вид (виды) разрешенного использования	-
7.1.	Дополнительные сведения об использовании земельного участка	Для ведения личного подсобного хозяйства
8.	Кадастровый или иной государственный учетный номер (инвентарный) здания, сооружения, объекта незавершенного строительства, расположенного на земельном участке	64:34:000000:5165, 64:34:000000:5431, 64:34:250303:51
9.	Сведения о земельных участках (землях общего пользования, территории общего пользования), посредством которых обеспечивается доступ	Земли общего пользования
10.	Иные сведения	Земельный участок расположен в следующих зонах с особыми условиями использования территории: 64:34-6.915, 64:34-6.916, 64:34-6.918 (зона затопления и подтопления). Земельный участок расположен в следующей территориальной зоне: Зона застройки индивидуальными жилыми домами Ж1, с. Кувька, Октябрьского муниципального образования Татищевского муниципального района Саратовской области (реестровый номер 64:34-7.480).
4. Пояснения к сведениям об уточняемом земельном участке с кадастровым номером <u>64:34:250303:7</u>:		
1.		
Сведения об уточняемых земельных участках, необходимые для исправления		

реестровых ошибок в сведениях о местоположении их границ							
1. Сведения о характерных точках границ уточняемого земельного участка с кадастровым номером <u>64:34:250303:12</u> :							
Система координат <u>МСК-64, зона 2</u>					Зона <u>N 2</u>		
Обозначение характерных точек границ	Координаты, м				Метод определения координат	Формулы, примененные для расчета средней квадратической погрешности определения координат характерных точек (M _i), с подставленными в такие формулы значениями и итоговые (вычисленные) значения M _t , м	Описание закре пления точки
	содержатся в Едином государственном реестре недвижимости		определены в результате выполнения комплексных кадастровых работ				
	X	Y	X	Y			
1	2	3	4	5	6	7	8
1	507622.75	2263154.29	507623.37	2263154.11	Метод спутниковых геодезических измерений (определений)	0.1	-
2	507613.58	2263151.27	507622.96	2263154.03	Метод спутниковых геодезических измерений (определений)	0.1	-
2	507613.58	2263151.27	507613.58	2263151.27	Метод спутниковых геодезических измерений (определений)	0.1	-
3	507611.69	2263150.62	507611.69	2263150.62	Метод спутниковых геодезических измерений (определений)	0.1	-
4	507602.20	2263147.38	507602.20	2263147.38	Метод спутников	0.1	-

					ых геодезичес ких измерений (определен ий)		
5	507597.8 0	2263145. 42	507597. 80	2263145 .42	Метод спутников ых геодезичес ких измерений (определен ий)	0.1	-
6	507598.9 1	2263142. 70	507598. 91	2263142 .70	Метод спутников ых геодезичес ких измерений (определен ий)	0.1	-
8	507539.2 7	2263104. 61	507587. 36	2263137 .78	Метод спутников ых геодезичес ких измерений (определен ий)	0.1	-
7	507535.1 6	2263115. 53	507535. 16	2263115 .53	Метод спутников ых геодезичес ких измерений (определен ий)	0.1	-
8	507539.2 7	2263104. 61	507539. 27	2263104 .61	Метод спутников ых геодезичес ких измерений (определен ий)	0.1	-
11	507597.9 7	2263121. 79	507591. 48	2263124 .13	Метод спутников ых геодезичес ких измерений (определен ий)	0.1	-
12	507605.3 4	2263124. 81	507593. 48	2263119 .54	Метод спутников ых геодезичес	0.1	-

					ких измерений (определен ий)		
12	507605.3 4	2263124. 81	507605. 34	2263124 .81	Метод спутников ых геодезичес ких измерений (определен ий)	0.1	-
13	507613.9 7	2263128. 10	507613. 97	2263128 .10	Метод спутников ых геодезичес ких измерений (определен ий)	0.1	-
14	507618.7 0	2263129. 84	507618. 70	2263129 .84	Метод спутников ых геодезичес ких измерений (определен ий)	0.1	-
15	507620.5 8	2263130. 52	507620. 58	2263130 .52	Метод спутников ых геодезичес ких измерений (определен ий)	0.1	-
н1У	-	-	507630. 05	2263134 .30	Метод спутников ых геодезичес ких измерений (определен ий)	0.1	-
н2У	-	-	507628. 23	2263138 .95	Метод спутников ых геодезичес ких измерений (определен ий)	0.1	-
н3У	-	-	507628. 96	2263139 .22	Метод спутников ых геодезичес ких измерений	0.1	-

					(определен ий)		
1	507622.7 5	2263154. 29	507623. 37	2263154 .11	Метод спутников ых геодезичес ких измерений (определен ий)	0.1	-

2. Сведения о частях границ уточняемого земельного участка с кадастровым номером 64:34:250303:12:

Обозначение части границ		Горизонтальное проложение (S), м	Описание прохождения части границ	Сведения о согласовании местоположения границ (согласовано/спорное)
от т.	до т.			
1	2	3	4	5
1	2	0.42	-	-
2	2	9.78	-	-
2	3	2.00	-	-
3	4	10.03	-	-
4	5	4.82	-	-
5	6	2.94	-	-
6	8	12.55	-	-
8	7	56.74	-	-
7	8	11.67	-	-
8	11	55.74	-	-
11	12	5.01	-	-
12	12	12.98	-	-
12	13	9.24	-	-
13	14	5.04	-	-
14	15	2.00	-	-
15	н1У	10.20	-	-
н1У	н2У	4.99	-	-
н2У	н3У	0.78	-	-
н3У	1	15.90	-	-

3. Сведения о характеристиках уточняемого земельного участка с кадастровым номером 64:34:250303:12:

N	Наименование характеристики земельного участка	Значение
---	--	----------

п/п		характеристики
1	2	3
1.	Адрес земельного участка	
1.1.	Сведения о местоположении земельного участка (при отсутствии адреса) в структурированном в соответствии с федеральной информационной адресной системой виде	Российская Федерация, Саратовская область, муниципальный район Татищевский, сельское поселение Октябрьское, село Кувька, улица Шигаева, земельный участок 109
1.2.	Дополнительные сведения о местоположении земельного участка	-
2.	Площадь земельного участка \pm величина погрешности определения (вычисления) площади ($P \pm \Delta P$), м ²	1560 \pm 13.83
3.	Формула, примененная для вычисления предельной погрешности определения площади земельного участка, с подставленными значениями (ΔP), м ²	$dP = 3,5 * 0.10000 * \sqrt{1560.41} = 13.83$
4.	Площадь земельного участка согласно сведениям Единого государственного реестра недвижимости (Ркад), м ²	1520
5.	Оценка расхождения P и $P_{кад}$ ($P - P_{кад}$), м ²	40
6.	Предельные минимальный и максимальный размеры земельного участка ($P_{мин}$ и $P_{макс}$), м ²	300 2500
7.	Кадастровый номер или иной государственный учетный номер (инвентарный) объекта недвижимости, расположенного на земельном участке	64:34:250305:178, 64:34:000000:5165, 64:34:000000:5431
8.	Вид (виды) разрешенного использования	-
8.1.	Дополнительные сведения об использовании земельного участка	Для ведения личного подсобного хозяйства
9.	Сведения о земельных участках (землях общего пользования, территории общего пользования), посредством которых обеспечивается доступ	Земли общего пользования
10.	Иные сведения	Земельный участок расположен в следующих зонах с особыми условиями использования территории: 64:34-6.916, 64:34-6.918 (зона затопления и подтопления). Земельный участок расположен в следующей территориальной зоне: Зона застройки индивидуальными жилыми домами Ж1, с. Кувька, Октябрьского

					муниципального образования Татищевского муниципального района Саратовской области (реестровый номер 64:34-7.480).		
4. Пояснения к сведениям об уточняемом земельном участке с кадастровым номером <u>64:34:250303:12</u> :							
1.							
1. Сведения о характерных точках границ уточняемого земельного участка с кадастровым номером <u>64:34:250303:2</u> :							
Система координат <u>МСК-64, зона 2</u>					Зона N <u>2</u>		
Обозначение характерных точек границ	Координаты, м				Метод определения координат	Формулы, примененные для расчета средней квадратической погрешности определения координат характерных точек (M _t), с подставленными в такие формулы значениями и итоговые (вычисленные) значения M _t , м	Описание закреплёния точки
	содержатся в Едином государственном реестре недвижимости		определены в результате выполнения комплексных кадастровых работ				
	X	Y	X	Y			
1	2	3	4	5	6	7	8
1	507482.61	2263469.90	507483.20	2263469.98	Метод спутниковых геодезических измерений (определений)	0.1	-
2	507490.54	2263453.14	507490.74	2263453.56	Метод спутниковых геодезических измерений (определений)	0.1	-
3	507484.84	2263450.82	507484.84	2263450.82	Метод спутниковых геодезических измерений (определений)	0.1	-

4	507476.6 2	2263447. 26	507476. 62	2263447 .26	Метод спутников ых геодезичес ких измерений (определен ий)	0.1	-
5	507454.9 1	2263437. 29	507454. 91	2263437 .29	Метод спутников ых геодезичес ких измерений (определен ий)	0.1	-
6	507448.0 2	2263434. 57	507447. 59	2263434 .41	Метод спутников ых геодезичес ких измерений (определен ий)	0.1	-
7	507445.7 3	2263439. 95	507444. 91	2263440 .05	Метод спутников ых геодезичес ких измерений (определен ий)	0.1	-
8	507444.7 2	2263442. 22	507441. 19	2263446 .58	Метод спутников ых геодезичес ких измерений (определен ий)	0.1	-
н1У	-	-	507439. 10	2263449 .31	Метод спутников ых геодезичес ких измерений (определен ий)	0.1	-
9	507441.2 6	2263450. 15	507441. 26	2263450 .15	Метод спутников ых геодезичес ких измерений (определен ий)	0.1	-
10	507446.2 7	2263452. 41	507446. 27	2263452 .41	Метод спутников	0.1	-

					ых геодезичес ких измерений (определен ий)		
1	507482.6 1	2263469. 90	507483. 20	2263469 .98	Метод спутников ых геодезичес ких измерений (определен ий)	0.1	-

2. Сведения о частях границ уточняемого земельного участка с кадастровым номером 64:34:250303:2:

Обозначение части границ		Горизонтальное проложение (S), м	Описание прохождения части границ	Сведения о согласовании местоположения границ (согласовано/спорное)
от т.	до т.			
1	2	3	4	5
1	2	18.07	-	-
2	3	6.51	-	-
3	4	8.96	-	-
4	5	23.89	-	-
5	6	7.87	-	-
6	7	6.24	-	-
7	8	7.52	-	-
8	н1У	3.44	-	-
н1У	9	2.32	-	-
9	10	5.50	-	-
10	1	40.90	-	-

3. Сведения о характеристиках уточняемого земельного участка с кадастровым номером 64:34:250303:2:

№ п/п	Наименование характеристики земельного участка	Значение характеристики
1	2	3
1.	Адрес земельного участка	
1.1.	Сведения о местоположении земельного участка (при отсутствии адреса) в структурированном в соответствии с федеральной информационной адресной системой виде	Российская Федерация, Саратовская область, муниципальный район Татищевский, сельское

		поселение Октябрьское, село Кувька, улица Шигаева, земельный участок 131/2
1.2.	Дополнительные сведения о местоположении земельного участка	-
2.	Площадь земельного участка \pm величина погрешности определения (вычисления) площади ($P \pm \Delta P$), м ²	838 \pm 10.13
3.	Формула, примененная для вычисления предельной погрешности определения площади земельного участка, с подставленными значениями (ΔP), м ²	$dP = 3,5 * 0.10000 * \sqrt{837.65} = 10.13$
4.	Площадь земельного участка согласно сведениям Единого государственного реестра недвижимости (Ркад), м ²	816
5.	Оценка расхождения Р и Ркад ($P - P_{кад}$), м ²	22
6.	Предельные минимальный и максимальный размеры земельного участка (Рмин и Рмакс), м ²	300 2500
7.	Кадастровый номер или иной государственный учетный номер (инвентарный) объекта недвижимости, расположенного на земельном участке	64:34:250303:49, 64:34:000000:5165, 64:34:000000:5431
8.	Вид (виды) разрешенного использования	-
8.1.	Дополнительные сведения об использовании земельного участка	Для ведения личного подсобного хозяйства
9.	Сведения о земельных участках (землях общего пользования, территории общего пользования), посредством которых обеспечивается доступ	Земли общего пользования
10.	Иные сведения	Земельный участок расположен в следующих зонах с особыми условиями использования территории: 64:34-6.917, 64:34-6.918 (зона затопления и подтопления). Земельный участок расположен в следующей территориальной зоне: Зона застройки индивидуальными жилыми домами Ж1, с. Кувька, Октябрьского муниципального образования Татищевского муниципального района Саратовской области (реестровый номер 64:34-7.480).
4. Пояснения к сведениям об уточняемом земельном участке с кадастровым		

номером 64:34:250303:2:

1.

1. Сведения о характерных точках границ уточняемого земельного участка с кадастровым номером 64:34:250303:28 :

Система координат МСК-64, зона 2

Зона N 2

Обозначение характерных точек границ	Координаты, м				Метод определения координат	Формулы, примененные для расчета средней квадратической погрешности определения координат характерных точек (M _t), с подставленными в такие формулы значениями и итоговые (вычисленные) значения M _t , м	Описание за- реп- ления точки
	содержатся в Едином государственном реестре недвижимости		определены в результате выполнения комплексных кадастровых работ				
	X	Y	X	Y			
1	2	3	4	5	6	7	8
1	507409.01	2263512.80	507409.01	2263512.80	Метод спутниковых геодезических измерений (определений)	0.1	-
3	507414.39	2263515.44	507414.39	2263515.44	Метод спутниковых геодезических измерений (определений)	0.1	-
4	507417.33	2263516.13	507417.33	2263516.13	Метод спутниковых геодезических измерений (определений)	0.1	-
5	507433.15	2263523.85	507433.15	2263523.85	Метод спутниковых геодезических измерений (определений)	0.1	-

6	507434.9 4	2263524. 73	507434. 94	2263524 .73	Метод спутников ых геодезичес ких измерений (определен ий)	0.1	-
7	507435.9 9	2263525. 23	507435. 99	2263525 .23	Метод спутников ых геодезичес ких измерений (определен ий)	0.1	-
7	507435.9 9	2263525. 23	507453. 08	2263533 .54	Метод спутников ых геодезичес ких измерений (определен ий)	0.1	-
8	507453.0 5	2263533. 53	507451. 11	2263537 .62	Метод спутников ых геодезичес ких измерений (определен ий)	0.1	-
9	507446.1 1	2263548. 30	507446. 25	2263548 .37	Метод спутников ых геодезичес ких измерений (определен ий)	0.1	-
10	507440.5 6	2263545. 91	507440. 56	2263545 .91	Метод спутников ых геодезичес ких измерений (определен ий)	0.1	-
11	507430.0 9	2263540. 91	507430. 09	2263540 .91	Метод спутников ых геодезичес ких измерений (определен ий)	0.1	-
12	507428.0 3	2263539. 90	507428. 03	2263539 .90	Метод спутников	0.1	-

					ых геодезичес ких измерений (определен ий)		
13	507426.2 3	2263539. 03	507426. 23	2263539 .03	Метод спутников ых геодезичес ких измерений (определен ий)	0.1	-
14	507420.1 5	2263536. 07	507420. 15	2263536 .07	Метод спутников ых геодезичес ких измерений (определен ий)	0.1	-
15	507417.0 9	2263534. 65	507417. 09	2263534 .65	Метод спутников ых геодезичес ких измерений (определен ий)	0.1	-
16	507411.9 0	2263532. 37	507411. 90	2263532 .37	Метод спутников ых геодезичес ких измерений (определен ий)	0.1	-
17	507409.8 6	2263531. 01	507409. 86	2263531 .01	Метод спутников ых геодезичес ких измерений (определен ий)	0.1	-
18	507407.0 2	2263529. 96	507407. 02	2263529 .96	Метод спутников ых геодезичес ких измерений (определен ий)	0.1	-
19	507404.2 2	2263528. 28	507404. 22	2263528 .28	Метод спутников ых геодезичес	0.1	-

					ких измерений (определен ий)		
20	507407.0 1	2263522. 82	507402. 42	2263527 .39	Метод спутников ых геодезичес ких измерений (определен ий)	0.1	-
1	507409.0 1	2263512. 80	507409. 01	2263512 .80	Метод спутников ых геодезичес ких измерений (определен ий)	0.1	-
2	507409.6 5	2263513. 11	-	-	Метод спутников ых геодезичес ких измерений (определен ий)	0.1	-
21	507405.3 4	2263521. 88	-	-	Метод спутников ых геодезичес ких измерений (определен ий)	0.1	-

2. Сведения о частях границ уточняемого земельного участка с кадастровым номером 64:34:250303:28:

Обозначение части границ		Горизонтальное проложение (S), м	Описание прохождения части границ	Сведения о согласовании местоположения границ (согласовано/спорное)
от т.	до т.			
1	2	3	4	5
1	3	5.99	-	-
3	4	3.02	-	-
4	5	17.60	-	-
5	6	1.99	-	-
6	7	1.16	-	-
7	7	19.00	-	-
7	8	4.53	-	-

8	9	11.80	-	-
9	10	6.20	-	-
10	11	11.60	-	-
11	12	2.29	-	-
12	13	2.00	-	-
13	14	6.76	-	-
14	15	3.37	-	-
15	16	5.67	-	-
16	17	2.45	-	-
17	18	3.03	-	-
18	19	3.27	-	-
19	20	2.01	-	-
20	1	16.01	-	-

3. Сведения о характеристиках уточняемого земельного участка с кадастровым номером 64:34:250303:28:

№ п/п	Наименование характеристики земельного участка	Значение характеристики
1	2	3
1.	Адрес земельного участка	
1.1.	Сведения о местоположении земельного участка (при отсутствии адреса) в структурированном в соответствии с федеральной информационной адресной системой виде	Российская Федерация, Саратовская область, муниципальный район Татищевский, сельское поселение Октябрьское, село Кувька, улица Шигаева, земельный участок 137/1
1.2.	Дополнительные сведения о местоположении земельного участка	-
2.	Площадь земельного участка \pm величина погрешности определения (вычисления) площади ($P \pm \Delta P$), м ²	806 \pm 9.94
3.	Формула, примененная для вычисления предельной погрешности определения площади земельного участка, с подставленными значениями (ΔP), м ²	$dP = 3,5 * 0.10000 * \sqrt{806.40} = 9.94$
4.	Площадь земельного участка согласно сведениям Единого государственного реестра недвижимости (Ркад), м ²	790
5.	Оценка расхождения P и Ркад ($P - P_{кад}$), м ²	16
6.	Предельные минимальный и максимальный размеры земельного участка ($P_{мин}$ и $P_{макс}$), м ²	300 2500

7.	Кадастровый номер или иной государственный учетный номер (инвентарный) объекта недвижимости, расположенного на земельном участке	64:34:000000:5165, 64:34:250305:222, 64:34:000000:5431
8.	Вид (виды) разрешенного использования	-
8.1.	Дополнительные сведения об использовании земельного участка	Для ведения личного подсобного хозяйства
9.	Сведения о земельных участках (землях общего пользования, территории общего пользования), посредством которых обеспечивается доступ	Земли общего пользования
10.	Иные сведения	Земельный участок расположен в следующих зонах с особыми условиями использования территории: 64:34-6.918 (зона затопления и подтопления). Земельный участок расположен в следующей территориальной зоне: Зона застройки индивидуальными жилыми домами Ж1, с. Кувыка, Октябрьского муниципального образования Татищевского муниципального района Саратовской области (реестровый номер 64:34-7.480).

4. Пояснения к сведениям об уточняемом земельном участке с кадастровым номером 64:34:250303:28:

1.	
----	--

1. Сведения о характерных точках границ уточняемого земельного участка с кадастровым номером 64:34:250303:3 :

Система координат МСК-64, зона 2

Зона N 2

Обозначение характерных точек границ	Координаты, м				Метод определения координат	Формулы, примененные для расчета средней квадратической погрешности определения координат характерных точек (M _i), с подставленными в такие формулы значениями и итоговые (вычисленные)	Описание за- реп- ления точки
	содержатся в Едином государственном реестре недвижимости		определены в результате выполнения комплексных кадастровых работ				
	X	Y	X	Y			

						значения Mt, м	
1	2	3	4	5	6	7	8
1	507454.8 9	2263515. 23	507454. 89	2263515 .23	Метод спутников ых геодезичес ких измерений (определен ий)	0.1	-
2	507460.4 7	2263517. 66	507460. 47	2263517 .66	Метод спутников ых геодезичес ких измерений (определен ий)	0.1	-
3	507452.9 4	2263533. 56	507460. 63	2263517 .74	Метод спутников ых геодезичес ких измерений (определен ий)	0.1	-
4	507414.4 9	2263515. 71	507457. 82	2263523 .69	Метод спутников ых геодезичес ких измерений (определен ий)	0.1	-
5	507409.8 1	2263513. 18	507453. 08	2263533 .54	Метод спутников ых геодезичес ких измерений (определен ий)	0.1	-
6	507407.4 0	2263512. 10	507435. 99	2263525 .23	Метод спутников ых геодезичес ких измерений (определен ий)	0.1	-
7	507412.6 5	2263501. 90	507434. 94	2263524 .73	Метод спутников ых геодезичес ких измерений (определен ий)	0.1	-

					ий)		
8	507416.1 8	2263503. 88	507433. 15	2263523 .85	Метод спутников ых геодезичес ких измерений (определен ий)	0.1	-
н1У	-	-	507417. 33	2263516 .13	Метод спутников ых геодезичес ких измерений (определен ий)	0.1	-
н2У	-	-	507414. 39	2263515 .44	Метод спутников ых геодезичес ких измерений (определен ий)	0.1	-
н3У	-	-	507409. 01	2263512 .80	Метод спутников ых геодезичес ких измерений (определен ий)	0.1	-
н4У	-	-	507412. 94	2263496 .91	Метод спутников ых геодезичес ких измерений (определен ий)	0.1	-
9	507418.5 5	2263498. 62	507418. 55	2263498 .62	Метод спутников ых геодезичес ких измерений (определен ий)	0.1	-
10	507424.1 1	2263500. 72	507424. 11	2263500 .72	Метод спутников ых геодезичес ких измерений (определен ий)	0.1	-

11	507444.2 3	2263510. 21	507444. 23	2263510 .21	Метод спутников ых геодезичес ких измерений (определен ий)	0.1	-
1	507454.8 9	2263515. 23	507454. 89	2263515 .23	Метод спутников ых геодезичес ких измерений (определен ий)	0.1	-

2. Сведения о частях границ уточняемого земельного участка с кадастровым номером 64:34:250303:3:

Обозначение части границ		Горизонтальное проложение (S), м	Описание прохождения части границ	Сведения о согласовании местоположения границ (согласовано/спорное)
от т.	до т.			
1	2	3	4	5
1	2	6.09	-	-
2	3	0.18	-	-
3	4	6.58	-	-
4	5	10.93	-	-
5	6	19.00	-	-
6	7	1.16	-	-
7	8	1.99	-	-
8	н1У	17.60	-	-
н1У	н2У	3.02	-	-
н2У	н3У	5.99	-	-
н3У	н4У	16.37	-	-
н4У	9	5.86	-	-
9	10	5.94	-	-
10	11	22.25	-	-
11	1	11.78	-	-

3. Сведения о характеристиках уточняемого земельного участка с кадастровым номером 64:34:250303:3:

№ п/п	Наименование характеристики земельного участка	Значение характеристики
-------	--	-------------------------

1	2	3
1.	Адрес земельного участка	
1.1.	Сведения о местоположении земельного участка (при отсутствии адреса) в структурированном в соответствии с федеральной информационной адресной системой виде	Российская Федерация, Саратовская область, муниципальный район Татищевский, сельское поселение Октябрьское, село Кувыка, улица Шигаева, земельный участок 135/2
1.2.	Дополнительные сведения о местоположении земельного участка	-
2.	Площадь земельного участка \pm величина погрешности определения (вычисления) площади ($P \pm \Delta P$), м ²	860 \pm 10.26
3.	Формула, примененная для вычисления предельной погрешности определения площади земельного участка, с подставленными значениями (ΔP), м ²	$dP = 3,5 * 0.10000 * \sqrt{859.50} = 10.26$
4.	Площадь земельного участка согласно сведениям Единого государственного реестра недвижимости (Ркад), м ²	853
5.	Оценка расхождения P и Ркад ($P - P_{кад}$), м ²	7
6.	Предельные минимальный и максимальный размеры земельного участка (Рмин и Рмакс), м ²	300 2500
7.	Кадастровый номер или иной государственный учетный номер (инвентарный) объекта недвижимости, расположенного на земельном участке	64:34:000000:5165, 64:34:250305:151, 64:34:000000:5431
8.	Вид (виды) разрешенного использования	-
8.1.	Дополнительные сведения об использовании земельного участка	Для ведения личного подсобного хозяйства
9.	Сведения о земельных участках (землях общего пользования, территории общего пользования), посредством которых обеспечивается доступ	Земли общего пользования
10.	Иные сведения	Земельный участок расположен в следующих зонах с особыми условиями использования территории: 64:34-6.917, 64:34-6.918 (зона затопления и подтопления). Земельный участок расположен в следующей территориальной зоне: Зона застройки индивидуальными жилыми домами Ж1, с. Кувыка, Октябрьского

					муниципального образования Татищевского муниципального района Саратовской области (реестровый номер 64:34-7.480).		
4. Пояснения к сведениям об уточняемом земельном участке с кадастровым номером <u>64:34:250303:3</u> :							
1.							
1. Сведения о характерных точках границ уточняемого земельного участка с кадастровым номером <u>64:34:250303:34</u> :							
Система координат <u>МСК-64, зона 2</u>					Зона N <u>2</u>		
Обозначение характерных точек границ	Координаты, м				Метод определения координат	Формулы, примененные для расчета средней квадратической погрешности определения координат характерных точек (M _t), с подставленными в такие формулы значениями и итоговые (вычисленные) значения M _t , м	Описание закре пления точки
	содержатся в Едином государственном реестре недвижимости		определены в результате выполнения комплексных кадастровых работ				
	X	Y	X	Y			
1	2	3	4	5	6	7	8
1	507560.73	2263196.07	507561.77	2263193.04	Метод спутниковых геодезических измерений (определений)	0.1	-
2	507567.41	2263198.80	507569.10	2263196.41	Метод спутниковых геодезических измерений (определений)	0.1	-
3	507581.55	2263205.10	507568.44	2263199.50	Метод спутниковых геодезических измерений (определений)	0.1	-

4	507586.6 0	2263207. 35	507593. 08	2263209 .75	Метод спутников ых геодезичес ких измерений (определен ий)	0.1	-
5	507601.7 5	2263214. 10	507602. 14	2263213 .99	Метод спутников ых геодезичес ких измерений (определен ий)	0.1	-
6	507599.7 8	2263218. 57	507600. 38	2263217 .81	Метод спутников ых геодезичес ких измерений (определен ий)	0.1	-
7	507598.0 9	2263222. 39	507599. 94	2263218 .19	Метод спутников ых геодезичес ких измерений (определен ий)	0.1	-
8	507597.4 4	2263223. 87	507598. 32	2263221 .85	Метод спутников ых геодезичес ких измерений (определен ий)	0.1	-
9	507594.2 3	2263230. 41	507594. 44	2263230 .41	Метод спутников ых геодезичес ких измерений (определен ий)	0.1	-
10	507588.6 6	2263227. 98	507588. 66	2263227 .98	Метод спутников ых геодезичес ких измерений (определен ий)	0.1	-
11	507578.0 7	2263222. 99	507578. 07	2263222 .99	Метод спутников	0.1	-

					ых геодезичес ких измерений (определен ий)		
12	507576.0 6	2263222. 09	507576. 06	2263222 .09	Метод спутников ых геодезичес ких измерений (определен ий)	0.1	-
13	507574.2 4	2263221. 27	507574. 24	2263221 .27	Метод спутников ых геодезичес ких измерений (определен ий)	0.1	-
14	507560.3 3	2263215. 02	507560. 33	2263215 .02	Метод спутников ых геодезичес ких измерений (определен ий)	0.1	-
15	507558.9 0	2263214. 23	507558. 90	2263214 .23	Метод спутников ых геодезичес ких измерений (определен ий)	0.1	-
16	507558.7 1	2263214. 58	507558. 71	2263214 .58	Метод спутников ых геодезичес ких измерений (определен ий)	0.1	-
17	507554.8 9	2263212. 24	507554. 89	2263212 .24	Метод спутников ых геодезичес ких измерений (определен ий)	0.1	-
18	507551.7 5	2263210. 98	507551. 75	2263210 .98	Метод спутников ых геодезичес	0.1	-

					ких измерений (определен ий)		
19	507552.3 5	2263209. 92	507552. 35	2263209 .92	Метод спутников ых геодезичес ких измерений (определен ий)	0.1	-
20	507549.4 0	2263208. 31	507549. 40	2263208 .31	Метод спутников ых геодезичес ких измерений (определен ий)	0.1	-
21	507551.5 7	2263203. 98	507556. 42	2263194 .82	Метод спутников ых геодезичес ких измерений (определен ий)	0.1	-
22	507553.1 8	2263200. 25	507560. 16	2263196 .54	Метод спутников ых геодезичес ких измерений (определен ий)	0.1	-
1	507560.7 3	2263196. 07	507561. 77	2263193 .04	Метод спутников ых геодезичес ких измерений (определен ий)	0.1	-
23	507558.6 3	2263201. 92	-	-	Метод спутников ых геодезичес ких измерений (определен ий)	0.1	-

2. Сведения о частях границ уточняемого земельного участка с кадастровым номером 64:34:250303:34:

Обозначение части границ	Горизонтальное проложение (S), м	Описание прохождения части границ	Сведения о согласовании
-----------------------------	-------------------------------------	--------------------------------------	----------------------------

от т.	до т.			местоположения границ (согласовано/спорное)
1	2	3	4	5
1	2	8.07	-	-
2	3	3.16	-	-
3	4	26.69	-	-
4	5	10.00	-	-
5	6	4.21	-	-
6	7	0.58	-	-
7	8	4.00	-	-
8	9	9.40	-	-
9	10	6.27	-	-
10	11	11.71	-	-
11	12	2.20	-	-
12	13	2.00	-	-
13	14	15.25	-	-
14	15	1.63	-	-
15	16	0.40	-	-
16	17	4.48	-	-
17	18	3.38	-	-
18	19	1.22	-	-
19	20	3.36	-	-
20	21	15.21	-	-
21	22	4.12	-	-
22	1	3.85	-	-

3. Сведения о характеристиках уточняемого земельного участка с кадастровым номером 64:34:250303:34:

№ п/п	Наименование характеристики земельного участка	Значение характеристики
1	2	3
1.	Адрес земельного участка	
1.1.	Сведения о местоположении земельного участка (при отсутствии адреса) в структурированном в соответствии с федеральной информационной адресной системой виде	Российская Федерация, Саратовская область, муниципальный район Татищевский, сельское поселение

		Октябрьское, село Кувька, улица Шигаева, земельный участок 115/1
1.2.	Дополнительные сведения о местоположении земельного участка	-
2.	Площадь земельного участка \pm величина погрешности определения (вычисления) площади ($P \pm \Delta P$), м ²	907 \pm 10.54
3.	Формула, примененная для вычисления предельной погрешности определения площади земельного участка, с подставленными значениями (ΔP), м ²	$dP = 3,5 * 0.10000 * \sqrt{906.84} = 10.54$
4.	Площадь земельного участка согласно сведениям Единого государственного реестра недвижимости (Ркад), м ²	846
5.	Оценка расхождения Р и Ркад ($P - P_{кад}$), м ²	61
6.	Предельные минимальный и максимальный размеры земельного участка (Рмин и Рмакс), м ²	300 2500
7.	Кадастровый номер или иной государственный учетный номер (инвентарный) объекта недвижимости, расположенного на земельном участке	64:34:250305:111, 64:34:000000:5165, 64:34:000000:5431
8.	Вид (виды) разрешенного использования	-
8.1.	Дополнительные сведения об использовании земельного участка	Для ведения личного подсобного хозяйства
9.	Сведения о земельных участках (землях общего пользования, территории общего пользования), посредством которых обеспечивается доступ	Земли общего пользования
10.	Иные сведения	Земельный участок расположен в следующих зонах с особыми условиями использования территории: 64:34-6.916 (зона затопления и подтопления). Земельный участок расположен в следующей территориальной зоне: Зона застройки индивидуальными жилыми домами Ж1, с. Кувька, Октябрьского муниципального образования Татищевского муниципального района Саратовской области (реестровый номер 64:34-7.480).
4. Пояснения к сведениям об уточняемом земельном участке с кадастровым номером <u>64:34:250303:34</u>:		
1.		

1. Сведения о характерных точках границ уточняемого земельного участка с кадастровым номером 64:34:250303:38 :

Система координат МСК-64, зона 2

Зона N 2

Обозначение характерных точек границ	Координаты, м				Метод определения координат	Формулы, примененные для расчета средней квадратической погрешности определения координат характерных точек (M _t), с подставленными в такие формулы значениями и итоговые (вычисленные) значения M _t , м	Описание закрепления точки
	содержатся в Едином государственном реестре недвижимости		определены в результате выполнения комплексных кадастровых работ				
	X	Y	X	Y			
1	2	3	4	5	6	7	8
1	507579.48	2263161.71	507580.59	2263161.96	Метод спутниковых геодезических измерений (определений)	0.1	-
2	507587.68	2263165.02	507587.68	2263165.02	Метод спутниковых геодезических измерений (определений)	0.1	-
3	507590.38	2263165.87	507590.38	2263165.87	Метод спутниковых геодезических измерений (определений)	0.1	-
4	507601.76	2263170.11	507601.76	2263170.11	Метод спутниковых геодезических измерений (определений)	0.1	-
5	507603.64	2263170.81	507603.64	2263170.81	Метод спутниковых геодезических измерений (определений)	0.1	-

					ких измерений (определен ий)		
6	507613.2 9	2263174. 40	507615. 16	2263174 .63	Метод спутников ых геодезичес ких измерений (определен ий)	0.1	-
7	507603.9 3	2263200. 89	507605. 47	2263200 .99	Метод спутников ых геодезичес ких измерений (определен ий)	0.1	-
8	507595.6 8	2263197. 65	507597. 13	2263197 .55	Метод спутников ых геодезичес ких измерений (определен ий)	0.1	-
9	507593.8 1	2263196. 91	507574. 77	2263188 .46	Метод спутников ых геодезичес ких измерений (определен ий)	0.1	-
10	507568.8 7	2263186. 72	507570. 11	2263186 .55	Метод спутников ых геодезичес ких измерений (определен ий)	0.1	-
11	507571.9 6	2263179. 07	507571. 57	2263183 .01	Метод спутников ых геодезичес ких измерений (определен ий)	0.1	-
12	507572.8 6	2263177. 10	507576. 25	2263171 .61	Метод спутников ых геодезичес ких измерений	0.1	-

					(определен ий)		
1	507579.4 8	2263161. 71	507580. 59	2263161 .96	Метод спутников ых геодезичес ких измерений (определен ий)	0.1	-
13	507575.2 4	2263171. 92	-	-	Метод спутников ых геодезичес ких измерений (определен ий)	0.1	-

2. Сведения о частях границ уточняемого земельного участка с кадастровым номером 64:34:250303:38:

Обозначение части границ		Горизонтальное проложение (S), м	Описание прохождения части границ	Сведения о согласовании местоположения границ (согласовано/спорное)
от т.	до т.			
1	2	3	4	5
1	2	7.72	-	-
2	3	2.83	-	-
3	4	12.14	-	-
4	5	2.01	-	-
5	6	12.14	-	-
6	7	28.08	-	-
7	8	9.02	-	-
8	9	24.14	-	-
9	10	5.04	-	-
10	11	3.83	-	-
11	12	12.32	-	-
12	1	10.58	-	-

3. Сведения о характеристиках уточняемого земельного участка с кадастровым номером 64:34:250303:38:

N п/п	Наименование характеристики земельного участка	Значение характеристики
1	2	3
1.	Адрес земельного участка	

1.1.	Сведения о местоположении земельного участка (при отсутствии адреса) в структурированном в соответствии с федеральной информационной адресной системой виде	Российская Федерация, Саратовская область, муниципальный район Татищевский, сельское поселение Октябрьское, село Кувька, улица Шигаева, земельный участок 113
1.2.	Дополнительные сведения о местоположении земельного участка	-
2.	Площадь земельного участка \pm величина погрешности определения (вычисления) площади ($P \pm \Delta P$), м ²	1020 \pm 11.18
3.	Формула, примененная для вычисления предельной погрешности определения площади земельного участка, с подставленными значениями (ΔP), м ²	$dP = 3,5 * 0.10000 * \sqrt{1019.95} = 11.18$
4.	Площадь земельного участка согласно сведениям Единого государственного реестра недвижимости ($P_{\text{кад}}$), м ²	1021
5.	Оценка расхождения P и $P_{\text{кад}}$ ($P - P_{\text{кад}}$), м ²	-1
6.	Предельные минимальный и максимальный размеры земельного участка ($P_{\text{мин}}$ и $P_{\text{макс}}$), м ²	300 2500
7.	Кадастровый номер или иной государственный учетный номер (инвентарный) объекта недвижимости, расположенного на земельном участке	64:34:250305:35, 64:34:000000:5165, 64:34:000000:5431
8.	Вид (виды) разрешенного использования	-
8.1.	Дополнительные сведения об использовании земельного участка	Для ведения личного подсобного хозяйства
9.	Сведения о земельных участках (землях общего пользования, территории общего пользования), посредством которых обеспечивается доступ	Земли общего пользования
10.	Иные сведения	Земельный участок расположен в следующих зонах с особыми условиями использования территории: 64:34-6.916 (зона затопления и подтопления). Земельный участок расположен в следующей территориальной зоне: Зона застройки индивидуальными жилыми домами Ж1, с. Кувька, Октябрьского муниципального образования Татищевского муниципального района Саратовской области (реестровый номер 64:34-7.480).

4. Пояснения к сведениям об уточняемом земельном участке с кадастровым номером 64:34:250303:38:

1.

Описание местоположения здания, сооружения, объекта незавершенного строительства на земельном участке

1. Сведения о характерных точках контура объекта недвижимости с кадастровым номером 64:34:250303:46 :

Система координат МСК-64, зона 2

Зона N 2

Обозначение характерных точек контура	Содержатся в Едином государственном реестре недвижимости			Определены в результате выполнения комплексных кадастровых работ			Метод определения координат	Формулы, примененные для расчета средней квадратической погрешности определения координат характерных точек (M _i), с подставленными в такие формулы значениями и итоговые (вычисленные) значения M _t , м
	Координаты, м		Радиус, м	Координаты, м		Радиус, м		
	X	Y		X	Y			
1	2	3	4	5	6	7	8	9
н1О	-	-	-	50756 3.23	22632 54.60	-	Метод спутниковых геодезических измерений (определений)	0.1
н2О	-	-	-	50756 6.09	22632 48.47	-	Метод спутниковых геодезических измерений (определений)	0.1
н3О	-	-	-	50756 6.93	22632 48.87	-	Метод спутниковых геодезических измерений (определений)	0.1
н4О	-	-	-	50756 8.11	22632 46.16	-	Метод спутниковых геодезических измерений (определений)	0.1
н5О	-	-	-	50757 3.78	22632 48.82	-	Метод спутниковых геодезических измерений (определений)	0.1
н6О	-	-	-	50757 2.72	22632 51.52	-	Метод спутниковых геодезических	0.1

							измерений (определений)	
н7О	-	-	-	50757 6.62	22632 53.39	-	Метод спутниковых геодезических измерений (определений)	0.1
н8О	-	-	-	50757 3.81	22632 59.55	-	Метод спутниковых геодезических измерений (определений)	0.1
н1О	-	-	-	50756 3.23	22632 54.60	-	Метод спутниковых геодезических измерений (определений)	0.1

2. Сведения о характеристиках объекта недвижимости с кадастровым номером 64:34:250303:46:

N п/п	Наименование характеристики	Значение характеристики
1	2	3
1.	Вид объекта недвижимости	Здание
2.	Ранее присвоенный государственный учетный номер (инвентарный) здания, сооружения, объекта незавершенного строительства	-
3.	Кадастровый номер земельного участка (земельных участков), в границах которого (которых) расположены здание, сооружение, объект незавершенного строительства	64:34:250303:13
4.	Уникальный учетный номер кадастрового квартала, в границах которого расположены здание, сооружение, объект незавершенного строительства	64:34:250303
5.	Адрес здания, сооружения, объекта незавершенного строительства	
5.1.	Сведения о местоположении здания, сооружения, объекта незавершенного строительства (при отсутствии адреса) в структурированном в соответствии с федеральной информационной адресной системой виде	Российская Федерация, Саратовская область, муниципальный район Татищевский, сельское поселение Октябрьское, село Кувька, улица Шигаева, дом 117/1
5.2.	Дополнительные сведения о местоположении	-
6.	Иные сведения	-

3. Пояснения к сведениям об объекте недвижимости с кадастровым номером 64:34:250303:46:

1.								
1. Сведения о характерных точках контура объекта недвижимости с кадастровым номером <u>64:34:250305:108</u> :								
Система координат <u>МСК-64, зона 2</u>							Зона N <u>2</u>	
Обозначение характерных точек контура	Содержатся в Едином государственном реестре недвижимости			Определены в результате выполнения комплексных кадастровых работ			Метод определения координат	Формулы, примененные для расчета средней квадратической погрешности определения координат характерных точек (M _i), с подставленными в такие формулы значениями и итоговые (вычисленные) значения M _t , м
	Координаты, м		Радиус, м	Координаты, м		Радиус, м		
	X	Y		X	Y			
1	2	3	4	5	6	7	8	9
n1O	-	-	-	50762 8.80	22631 31.13	-	Метод спутниковых геодезических измерений (определений)	0.1
n2O	-	-	-	50762 1.46	22631 28.44	-	Метод спутниковых геодезических измерений (определений)	0.1
n3O	-	-	-	50762 4.79	22631 19.34	-	Метод спутниковых геодезических измерений (определений)	0.1
n4O	-	-	-	50762 9.99	22631 21.39	-	Метод спутниковых геодезических измерений (определений)	0.1
n5O	-	-	-	50762 9.50	22631 22.73	-	Метод спутниковых геодезических измерений (определений)	0.1
n6O	-	-	-	50763 1.64	22631 23.58	-	Метод спутниковых геодезических измерений (определений)	0.1
n1O	-	-	-	50762 8.80	22631 31.13	-	Метод спутниковых геодезических	0.1

							измерений (определений)	
2. Сведения о характеристиках объекта недвижимости с кадастровым номером <u>64:34:250305:108</u>:								
N п/п	Наименование характеристики						Значение характеристики	
1	2						3	
1.	Вид объекта недвижимости						Здание	
2.	Ранее присвоенный государственный учетный номер (инвентарный) здания, сооружения, объекта незавершенного строительства						-	
3.	Кадастровый номер земельного участка (земельных участков), в границах которого (которых) расположены здание, сооружение, объект незавершенного строительства						64:34:250303:11	
4.	Уникальный учетный номер кадастрового квартала, в границах которого расположены здание, сооружение, объект незавершенного строительства						64:34:250303	
5.	Адрес здания, сооружения, объекта незавершенного строительства							
5.1.	Сведения о местоположении здания, сооружения, объекта незавершенного строительства (при отсутствии адреса) в структурированном в соответствии с федеральной информационной адресной системой виде						Российская Федерация, Саратовская область, муниципальный район Татищевский, сельское поселение Октябрьское, село Кувыка, улица Шигаева, дом 107	
5.2.	Дополнительные сведения о местоположении						-	
6.	Иные сведения						-	
3. Пояснения к сведениям об объекте недвижимости с кадастровым номером <u>64:34:250305:108</u>:								
1.								
1. Сведения о характерных точках контура объекта недвижимости с кадастровым номером <u>64:34:250305:111</u> :								
Система координат <u>МСК-64, зона 2</u>						Зона N <u>2</u>		
Обозначение характерных точек контура	Содержатся в Едином государственном реестре недвижимости			Определены в результате выполнения комплексных кадастровых работ			Метод определения координат	Формулы, примененные для расчета средней квадратической погрешности определения координат характерных точек (M_t), с подставленными
	Координаты, м		Радиус, м	Координаты, м		Радиус, м		
	X	Y		X	Y			

								в такие формулы значениями и итоговые (вычисленные) значения Mt, м
1	2	3	4	5	6	7	8	9
н1О	-	-	-	50758 8.66	22632 27.98	-	Метод спутниковых геодезических измерений (определений)	0.1
н2О	-	-	-	50759 1.48	22632 21.93	-	Метод спутниковых геодезических измерений (определений)	0.1
н3О	-	-	-	50758 6.39	22632 19.49	-	Метод спутниковых геодезических измерений (определений)	0.1
н4О	-	-	-	50758 7.63	22632 16.82	-	Метод спутниковых геодезических измерений (определений)	0.1
н5О	-	-	-	50758 2.99	22632 14.61	-	Метод спутниковых геодезических измерений (определений)	0.1
н6О	-	-	-	50758 1.73	22632 17.33	-	Метод спутниковых геодезических измерений (определений)	0.1
н7О	-	-	-	50758 0.94	22632 16.96	-	Метод спутниковых геодезических измерений (определений)	0.1
н8О	-	-	-	50757 8.07	22632 22.99	-	Метод спутниковых геодезических измерений (определений)	0.1
н1О	-	-	-	50758 8.66	22632 27.98	-	Метод спутниковых геодезических измерений (определений)	0.1

2. Сведения о характеристиках объекта недвижимости с кадастровым номером 64:34:250305:111:

N п/п	Наименование характеристики	Значение характеристики					
1	2	3					
1.	Вид объекта недвижимости	Здание					
2.	Ранее присвоенный государственный учетный номер (инвентарный) здания, сооружения, объекта незавершенного строительства	-					
3.	Кадастровый номер земельного участка (земельных участков), в границах которого (которых) расположены здание, сооружение, объект незавершенного строительства	64:34:250303:34					
4.	Уникальный учетный номер кадастрового квартала, в границах которого расположены здание, сооружение, объект незавершенного строительства	64:34:250303					
5.	Адрес здания, сооружения, объекта незавершенного строительства						
5.1.	Сведения о местоположении здания, сооружения, объекта незавершенного строительства (при отсутствии адреса) в структурированном в соответствии с федеральной информационной адресной системой виде	Российская Федерация, Саратовская область, муниципальный район Татищевский, сельское поселение Октябрьское, село Кувыка, улица Шигаева, дом 115/1					
5.2.	Дополнительные сведения о местоположении	-					
6.	Иные сведения	-					
3. Пояснения к сведениям об объекте недвижимости с кадастровым номером <u>64:34:250305:111</u> :							
1.							
1. Сведения о характерных точках контура объекта недвижимости с кадастровым номером <u>64:34:250305:113</u> :							
Система координат <u>МСК-64, зона 2</u>		Зона <u>N 2</u>					
Обозначение характерных точек контура	Содержатся в Едином государственном реестре недвижимости		Определены в результате выполнения комплексных кадастровых работ		Метод определения координат	Формулы, примененные для расчета средней квадратической погрешности определения координат характерных точек (M _t), с подставленными в такие формулы значениями и итоговые (вычисленные) значения M _t , м	
	Координаты, м		Радиус, м	Координаты, м			Радиус, м
	X	Y		X			Y

N п/п	Наименование характеристики	Значение характеристики					
1	2	3					
1.	Вид объекта недвижимости	Здание					
2.	Ранее присвоенный государственный учетный номер (инвентарный) здания, сооружения, объекта незавершенного строительства	-					
3.	Кадастровый номер земельного участка (земельных участков), в границах которого (которых) расположены здание, сооружение, объект незавершенного строительства	64:34:250303:1					
4.	Уникальный учетный номер кадастрового квартала, в границах которого расположены здание, сооружение, объект незавершенного строительства	64:34:250303					
5.	Адрес здания, сооружения, объекта незавершенного строительства						
5.1.	Сведения о местоположении здания, сооружения, объекта незавершенного строительства (при отсутствии адреса) в структурированном в соответствии с федеральной информационной адресной системой виде	Российская Федерация, Саратовская область, муниципальный район Татищевский, сельское поселение Октябрьское, село Кувыка, улица Шигаева, дом 119/1					
5.2.	Дополнительные сведения о местоположении	-					
6.	Иные сведения	-					
3. Пояснения к сведениям об объекте недвижимости с кадастровым номером <u>64:34:250305:113</u> :							
1.							
1. Сведения о характерных точках контура объекта недвижимости с кадастровым номером <u>64:34:250305:118</u> :							
Система координат <u>МСК-64, зона 2</u>		Зона <u>N 2</u>					
Обозначение характерных точек контура	Содержатся в Едином государственном реестре недвижимости		Определены в результате выполнения комплексных кадастровых работ		Метод определения координат	Формулы, примененные для расчета средней квадратической погрешности определения координат характерных точек (M _t), с подставленными в такие формулы значениями и итоговые (вычисленные) значения M _t , м	
	Координаты, м		Радиус, м	Координаты, м			
	X	Y		X			Y

1	2	3	4	5	6	7	8	9
н1О	-	-	-	50744 4.23	22635 10.21	-	Метод спутниковых геодезических измерений (определений)	0.1
н2О	-	-	-	50744 7.08	22635 04.13	-	Метод спутниковых геодезических измерений (определений)	0.1
н3О	-	-	-	50744 8.08	22635 04.60	-	Метод спутниковых геодезических измерений (определений)	0.1
н4О	-	-	-	50744 9.28	22635 02.06	-	Метод спутниковых геодезических измерений (определений)	0.1
н5О	-	-	-	50745 4.89	22635 04.62	-	Метод спутниковых геодезических измерений (определений)	0.1
н6О	-	-	-	50745 3.77	22635 07.26	-	Метод спутниковых геодезических измерений (определений)	0.1
н7О	-	-	-	50745 7.70	22635 09.18	-	Метод спутниковых геодезических измерений (определений)	0.1
н8О	-	-	-	50745 4.89	22635 15.23	-	Метод спутниковых геодезических измерений (определений)	0.1
н1О	-	-	-	50744 4.23	22635 10.21	-	Метод спутниковых геодезических измерений (определений)	0.1
2. Сведения о характеристиках объекта недвижимости с кадастровым номером 64:34:250305:118:								
N п/п	Наименование характеристики						Значение характеристики	
1	2						3	
1.	Вид объекта недвижимости						Здание	

2.	Ранее присвоенный государственный учетный номер (инвентарный) здания, сооружения, объекта незавершенного строительства	-
3.	Кадастровый номер земельного участка (земельных участков), в границах которого (которых) расположены здание, сооружение, объект незавершенного строительства	64:34:250303:27
4.	Уникальный учетный номер кадастрового квартала, в границах которого расположены здание, сооружение, объект незавершенного строительства	64:34:250303
5.	Адрес здания, сооружения, объекта незавершенного строительства	
5.1.	Сведения о местоположении здания, сооружения, объекта незавершенного строительства (при отсутствии адреса) в структурированном в соответствии с федеральной информационной адресной системой виде	Российская Федерация, Саратовская область, муниципальный район Татищевский, сельское поселение Октябрьское, село Кувыка, улица Шигаева, дом 135/1
5.2.	Дополнительные сведения о местоположении	-
6.	Иные сведения	-

3. Пояснения к сведениям об объекте недвижимости с кадастровым номером 64:34:250305:118:

1.	
----	--

1. Сведения о характерных точках контура объекта недвижимости с кадастровым номером 64:34:250305:131 :

Система координат МСК-64, зона 2

Зона N 2

Обозначение характерных точек контура	Содержатся в Едином государственном реестре недвижимости			Определены в результате выполнения комплексных кадастровых работ			Метод определения координат	Формулы, примененные для расчета средней квадратической погрешности определения координат характерных точек (M _t), с подставленными в такие формулы значениями и итоговые (вычисленные) значения M _t , м
	Координаты, м		Радиус, м	Координаты, м		Радиус, м		
	X	Y		X	Y			
1	2	3	4	5	6	7	8	9
н1О	-	-	-	50766 0.42	22630 18.34	-	Метод спутниковых геодезических измерений (определений)	0.1

н2О	-	-	-	50766 2.41	22630 11.86	-	Метод спутниковых геодезических измерений (определений)	0.1
н3О	-	-	-	50766 5.01	22630 12.69	-	Метод спутниковых геодезических измерений (определений)	0.1
н4О	-	-	-	50766 5.93	22630 10.09	-	Метод спутниковых геодезических измерений (определений)	0.1
н5О	-	-	-	50766 9.76	22630 11.48	-	Метод спутниковых геодезических измерений (определений)	0.1
н6О	-	-	-	50766 8.82	22630 13.95	-	Метод спутниковых геодезических измерений (определений)	0.1
н7О	-	-	-	50767 0.11	22630 14.37	-	Метод спутниковых геодезических измерений (определений)	0.1
н8О	-	-	-	50766 7.89	22630 20.75	-	Метод спутниковых геодезических измерений (определений)	0.1
н1О	-	-	-	50766 0.42	22630 18.34	-	Метод спутниковых геодезических измерений (определений)	0.1

**2. Сведения о характеристиках объекта недвижимости с кадастровым номером
64:34:250305:131:**

N п/п	Наименование характеристики	Значение характеристики
1	2	3
1.	Вид объекта недвижимости	Здание
2.	Ранее присвоенный государственный учетный номер (инвентарный) здания, сооружения, объекта незавершенного строительства	-
3.	Кадастровый номер земельного участка (земельных участков), в границах которого (которых) расположены здание, сооружение,	64:34:250303:40

	объект незавершенного строительства							
4.	Уникальный учетный номер кадастрового квартала, в границах которого расположены здание, сооружение, объект незавершенного строительства						64:34:250303	
5.	Адрес здания, сооружения, объекта незавершенного строительства							
5.1.	Сведения о местоположении здания, сооружения, объекта незавершенного строительства (при отсутствии адреса) в структурированном в соответствии с федеральной информационной адресной системой виде						Российская Федерация, Саратовская область, муниципальный район Татищевский, сельское поселение Октябрьское, село Кувыка, улица Шигаева, дом 99	
5.2.	Дополнительные сведения о местоположении						-	
6.	Иные сведения						-	
3. Пояснения к сведениям об объекте недвижимости с кадастровым номером <u>64:34:250305:131</u> :								
1.								
1. Сведения о характерных точках контура объекта недвижимости с кадастровым номером <u>64:34:250305:148</u> :								
Система координат <u>МСК-64, зона 2</u>						Зона N <u>2</u>		
Обозначение характерных точек контура	Содержатся в Едином государственном реестре недвижимости			Определены в результате выполнения комплексных кадастровых работ			Метод определения координат	Формулы, примененные для расчета средней квадратической погрешности определения координат характерных точек (Mt), с подставленными в такие формулы значениями и итоговые (вычисленные) значения Mt, м
	Координаты, м		Радиус, м	Координаты, м		Радиус, м		
	X	Y		X	Y			
1	2	3	4	5	6	7	8	9
n1O	-	-	-	50752 1.80	22633 71.00	-	Метод спутниковых геодезических измерений (определений)	0.1
n2O	-	-	-	50751 8.99	22633 77.03	-	Метод спутниковых геодезических измерений (определений)	0.1

н3О	-	-	-	50751 4.94	22633 75.29	-	Метод спутниковых геодезических измерений (определений)	0.1
н4О	-	-	-	50751 3.69	22633 77.98	-	Метод спутниковых геодезических измерений (определений)	0.1
н5О	-	-	-	50750 8.25	22633 75.61	-	Метод спутниковых геодезических измерений (определений)	0.1
н6О	-	-	-	50750 9.46	22633 72.90	-	Метод спутниковых геодезических измерений (определений)	0.1
н7О	-	-	-	50750 8.51	22633 72.49	-	Метод спутниковых геодезических измерений (определений)	0.1
н8О	-	-	-	50751 1.29	22633 66.42	-	Метод спутниковых геодезических измерений (определений)	0.1
н1О	-	-	-	50752 1.80	22633 71.00	-	Метод спутниковых геодезических измерений (определений)	0.1

**2. Сведения о характеристиках объекта недвижимости с кадастровым номером
64:34:250305:148:**

№ п/п	Наименование характеристики	Значение характеристики
1	2	3
1.	Вид объекта недвижимости	Здание
2.	Ранее присвоенный государственный учетный номер (инвентарный) здания, сооружения, объекта незавершенного строительства	-
3.	Кадастровый номер земельного участка (земельных участков), в границах которого (которых) расположены здание, сооружение, объект незавершенного строительства	64:34:250303:44
4.	Уникальный учетный номер кадастрового квартала, в границах которого расположены здание, сооружение, объект незавершенного строительства	64:34:250303

5.	Адрес здания, сооружения, объекта незавершенного строительства							
5.1.	Сведения о местоположении здания, сооружения, объекта незавершенного строительства (при отсутствии адреса) в структурированном в соответствии с федеральной информационной адресной системой виде						Российская Федерация, Саратовская область, муниципальный район Татищевский, сельское поселение Октябрьское, село Кувыка, улица Шигаева, дом 125/2	
5.2.	Дополнительные сведения о местоположении						-	
6.	Иные сведения						-	
3. Пояснения к сведениям об объекте недвижимости с кадастровым номером <u>64:34:250305:148</u> :								
1.								
1. Сведения о характерных точках контура объекта недвижимости с кадастровым номером <u>64:34:250305:152</u> :								
Система координат <u>МСК-64, зона 2</u>						Зона N <u>2</u>		
Обозначение характерных точек контура	Содержатся в Едином государственном реестре недвижимости			Определены в результате выполнения комплексных кадастровых работ		Метод определения координат	Формулы, примененные для расчета средней квадратической погрешности определения координат характерных точек (M _t), с подставленными в такие формулы значениями и итоговые (вычисленные) значения M _t , м	
	Координаты, м		Радиус, м	Координаты, м				Радиус, м
	X	Y		X	Y			
1	2	3	4	5	6	7	8	9
n1O	-	-	-	50744 0.56	22635 45.91	-	Метод спутниковых геодезических измерений (определений)	0.1
n2O	-	-	-	50743 7.62	22635 51.89	-	Метод спутниковых геодезических измерений (определений)	0.1
n3O	-	-	-	50743 3.79	22635 50.15	-	Метод спутниковых геодезических измерений (определений)	0.1

н4О	-	-	-	50743 2.48	22635 52.76	-	Метод спутниковых геодезических измерений (определений)	0.1
н5О	-	-	-	50742 6.80	22635 49.98	-	Геодезический метод	0.1
н6О	-	-	-	50742 8.15	22635 47.37	-	Метод спутниковых геодезических измерений (определений)	0.1
н7О	-	-	-	50742 7.04	22635 46.83	-	Метод спутниковых геодезических измерений (определений)	0.1
н8О	-	-	-	50743 0.09	22635 40.91	-	Метод спутниковых геодезических измерений (определений)	0.1
н1О	-	-	-	50744 0.56	22635 45.91	-	Метод спутниковых геодезических измерений (определений)	0.1

**2. Сведения о характеристиках объекта недвижимости с кадастровым номером
64:34:250305:152:**

№ п/п	Наименование характеристики	Значение характеристики
1	2	3
1.	Вид объекта недвижимости	Здание
2.	Ранее присвоенный государственный учетный номер (инвентарный) здания, сооружения, объекта незавершенного строительства	-
3.	Кадастровый номер земельного участка (земельных участков), в границах которого (которых) расположены здание, сооружение, объект незавершенного строительства	64:34:250303:30
4.	Уникальный учетный номер кадастрового квартала, в границах которого расположены здание, сооружение, объект незавершенного строительства	64:34:250303
5.	Адрес здания, сооружения, объекта незавершенного строительства	
5.1.	Сведения о местоположении здания, сооружения, объекта незавершенного строительства (при отсутствии адреса) в структурированном в соответствии с федеральной информационной адресной системой виде	Российская Федерация, Саратовская область, муниципальный район Татищевский, сельское поселение

							Октябрьское, село Кувька, улица Шигаева, дом 137/2	
5.2.	Дополнительные сведения о местоположении						-	
6.	Иные сведения						-	
3. Пояснения к сведениям об объекте недвижимости с кадастровым номером 64:34:250305:152 :								
1.								
1. Сведения о характерных точках контура объекта недвижимости с кадастровым номером 64:34:250305:178 :								
Система координат МСК-64, зона 2							Зона N 2	
Обозначение характерных точек контура	Содержатся в Едином государственном реестре недвижимости			Определены в результате выполнения комплексных кадастровых работ			Метод определения координат	Формулы, примененные для расчета средней квадратической погрешности определения координат характерных точек (M _t), с подставленными в такие формулы значениями и итоговые (вычисленные) значения M _t , м
	Координаты, м		Радиус, м	Координаты, м		Радиус, м		
	X	Y		X	Y			
1	2	3	4	5	6	7	8	9
н1О	-	-	-	50761 3.73	22631 48.11	-	Метод спутниковых геодезических измерений (определений)	0.1
н2О	-	-	-	50761 5.97	22631 41.80	-	Метод спутниковых геодезических измерений (определений)	0.1
н3О	-	-	-	50761 6.84	22631 42.11	-	Метод спутниковых геодезических измерений (определений)	0.1
н4О	-	-	-	50761 7.78	22631 39.74	-	Метод спутниковых геодезических измерений (определений)	0.1
н5О	-	-	-	50762 1.59	22631 41.17	-	Метод спутниковых геодезических	0.1

							измерений (определений)	
н6О	-	-	-	50762 0.78	22631 43.35	-	Метод спутниковых геодезических измерений (определений)	0.1
н7О	-	-	-	50762 3.64	22631 44.39	-	Метод спутниковых геодезических измерений (определений)	0.1
н8О	-	-	-	50762 1.35	22631 50.71	-	Метод спутниковых геодезических измерений (определений)	0.1
н1О	-	-	-	50761 3.73	22631 48.11	-	Метод спутниковых геодезических измерений (определений)	0.1

**2. Сведения о характеристиках объекта недвижимости с кадастровым номером
64:34:250305:178:**

№ п/п	Наименование характеристики	Значение характеристики
1	2	3
1.	Вид объекта недвижимости	Здание
2.	Ранее присвоенный государственный учетный номер (инвентарный) здания, сооружения, объекта незавершенного строительства	-
3.	Кадастровый номер земельного участка (земельных участков), в границах которого (которых) расположены здание, сооружение, объект незавершенного строительства	64:34:250303:12
4.	Уникальный учетный номер кадастрового квартала, в границах которого расположены здание, сооружение, объект незавершенного строительства	64:34:250303
5.	Адрес здания, сооружения, объекта незавершенного строительства	
5.1.	Сведения о местоположении здания, сооружения, объекта незавершенного строительства (при отсутствии адреса) в структурированном в соответствии с федеральной информационной адресной системой виде	Российская Федерация, Саратовская область, муниципальный район Татищевский, сельское поселение Октябрьское, село Кувька, улица Шигаева, дом 109
5.2.	Дополнительные сведения о местоположении	-

6.	Иные сведения							
3. Пояснения к сведениям об объекте недвижимости с кадастровым номером <u>64:34:250305:178</u> :								
1.								
1. Сведения о характерных точках контура объекта недвижимости с кадастровым номером <u>64:34:250305:179</u> :								
Система координат <u>МСК-64, зона 2</u> Зона N 2								
Обозначение характерных точек контура	Содержатся в Едином государственном реестре недвижимости			Определены в результате выполнения комплексных кадастровых работ			Метод определения координат	Формулы, примененные для расчета средней квадратической погрешности определения координат характерных точек (M_t), с подставленными в такие формулы значениями и итоговые (вычисленные) значения M_t , м
	Координаты, м		Радиус, м	Координаты, м		Радиус, м		
	X	Y		X	Y			
1	2	3	4	5	6	7	8	9
n1O	-	-	-	50758 8.66	22632 27.98	-	Метод спутниковых геодезических измерений (определений)	0.1
n2O	-	-	-	50758 5.31	22632 34.97	-	Метод спутниковых геодезических измерений (определений)	0.1
n3O	-	-	-	50757 4.70	22632 29.87	-	Метод спутниковых геодезических измерений (определений)	0.1
n4O	-	-	-	50757 8.07	22632 22.99	-	Метод спутниковых геодезических измерений (определений)	0.1
n1O	-	-	-	50758 8.66	22632 27.98	-	Метод спутниковых геодезических измерений (определений)	0.1
2. Сведения о характеристиках объекта недвижимости с кадастровым номером <u>64:34:250305:179</u> :								

N п/п	Наименование характеристики	Значение характеристики					
1	2	3					
1.	Вид объекта недвижимости	Здание					
2.	Ранее присвоенный государственный учетный номер (инвентарный) здания, сооружения, объекта незавершенного строительства	-					
3.	Кадастровый номер земельного участка (земельных участков), в границах которого (которых) расположены здание, сооружение, объект незавершенного строительства	64:34:250303:42					
4.	Уникальный учетный номер кадастрового квартала, в границах которого расположены здание, сооружение, объект незавершенного строительства	64:34:250303					
5.	Адрес здания, сооружения, объекта незавершенного строительства						
5.1.	Сведения о местоположении здания, сооружения, объекта незавершенного строительства (при отсутствии адреса) в структурированном в соответствии с федеральной информационной адресной системой виде	Российская Федерация, Саратовская область, муниципальный район Татищевский, сельское поселение Октябрьское, село Кувыка, улица Шигаева, дом 115/2					
5.2.	Дополнительные сведения о местоположении	-					
6.	Иные сведения	-					
3. Пояснения к сведениям об объекте недвижимости с кадастровым номером <u>64:34:250305:179</u> :							
1.							
1. Сведения о характерных точках контура объекта недвижимости с кадастровым номером <u>64:34:250305:219</u> :							
Система координат <u>МСК-64, зона 2</u>		Зона <u>N 2</u>					
Обозначение характерных точек контура	Содержатся в Едином государственном реестре недвижимости		Определены в результате выполнения комплексных кадастровых работ		Метод определения координат	Формулы, примененные для расчета средней квадратической погрешности определения координат характерных точек (M _t), с подставленными в такие формулы значениями и итоговые (вычисленные) значения M _t , м	
	Координаты, м		Радиус, м	Координаты, м			Радиус, м
	X	Y		X			Y

1	2	3	4	5	6	7	8	9
н1О	-	-	-	50754 9.58	22633 15.83	-	Метод спутниковых геодезических измерений (определений)	0.1
н2О	-	-	-	50754 8.90	22633 17.31	-	Метод спутниковых геодезических измерений (определений)	0.1
н3О	-	-	-	50754 7.54	22633 16.64	-	Метод спутниковых геодезических измерений (определений)	0.1
н4О	-	-	-	50754 5.91	22633 20.00	-	Метод спутниковых геодезических измерений (определений)	0.1
н5О	-	-	-	50753 8.78	22633 16.42	-	Метод спутниковых геодезических измерений (определений)	0.1
н6О	-	-	-	50754 3.18	22633 07.32	-	Метод спутниковых геодезических измерений (определений)	0.1
н7О	-	-	-	50754 3.97	22633 07.72	-	Метод спутниковых геодезических измерений (определений)	0.1
н8О	-	-	-	50754 5.22	22633 05.24	-	Метод спутниковых геодезических измерений (определений)	0.1
н9О	-	-	-	50755 0.79	22633 07.88	-	Метод спутниковых геодезических измерений (определений)	0.1
н10О	-	-	-	50754 9.49	22633 10.49	-	Метод спутниковых геодезических измерений (определений)	0.1
н11О	-	-	-	50755 0.32	22633 10.90	-	Метод спутниковых геодезических	0.1

							измерений (определений)	
н12О	-	-	-	50754 8.27	22633 15.13	-	Метод спутниковых геодезических измерений (определений)	0.1
н1О	-	-	-	50754 9.58	22633 15.83	-	Метод спутниковых геодезических измерений (определений)	0.1

2. Сведения о характеристиках объекта недвижимости с кадастровым номером 64:34:250305:219:

№ п/п	Наименование характеристики	Значение характеристики
1	2	3
1.	Вид объекта недвижимости	Здание
2.	Ранее присвоенный государственный учетный номер (инвентарный) здания, сооружения, объекта незавершенного строительства	-
3.	Кадастровый номер земельного участка (земельных участков), в границах которого (которых) расположены здание, сооружение, объект незавершенного строительства	64:34:250303:41
4.	Уникальный учетный номер кадастрового квартала, в границах которого расположены здание, сооружение, объект незавершенного строительства	64:34:250303
5.	Адрес здания, сооружения, объекта незавершенного строительства	
5.1.	Сведения о местоположении здания, сооружения, объекта незавершенного строительства (при отсутствии адреса) в структурированном в соответствии с федеральной информационной адресной системой виде	Российская Федерация, Саратовская область, муниципальный район Татищевский, сельское поселение Октябрьское, село Кувыка, улица Шигаева, дом 121
5.2.	Дополнительные сведения о местоположении	-
6.	Иные сведения	-

3. Пояснения к сведениям об объекте недвижимости с кадастровым номером 64:34:250305:219:

1.	
<p>1. Сведения о характерных точках контура объекта недвижимости с кадастровым номером <u>64:34:250305:220</u> :</p> <p>Система координат <u>МСК-64, зона 2</u> Зона N 2</p>	

Обозначение характерных точек контура	Содержатся в Едином государственном реестре недвижимости			Определены в результате выполнения комплексных кадастровых работ			Метод определения координат	Формулы, примененные для расчета средней квадратической погрешности определения координат характерных точек (M_t), с подставленными в такие формулы значениями и итоговые (вычисленные) значения M_t , м
	Координаты, м		Радиус, м	Координаты, м		Радиус, м		
	X	Y		X	Y			
1	2	3	4	5	6	7	8	9
n1O	-	-	-	50752 6.46	22633 34.84	-	Метод спутниковых геодезических измерений (определений)	0.1
n2O	-	-	-	50752 9.15	22633 28.72	-	Метод спутниковых геодезических измерений (определений)	0.1
n3O	-	-	-	50753 0.00	22633 29.10	-	Метод спутниковых геодезических измерений (определений)	0.1
n4O	-	-	-	50753 1.12	22633 26.37	-	Метод спутниковых геодезических измерений (определений)	0.1
n5O	-	-	-	50753 6.84	22633 28.91	-	Метод спутниковых геодезических измерений (определений)	0.1
n6O	-	-	-	50753 5.85	22633 31.63	-	Метод спутниковых геодезических измерений (определений)	0.1
n7O	-	-	-	50753 9.78	22633 33.42	-	Метод спутниковых геодезических измерений (определений)	0.1
n8O	-	-	-	50753 7.15	22633 39.57	-	Метод спутниковых геодезических измерений	0.1

							(определений)	
н1О	-	-	-	50752 6.46	22633 34.84	-	Метод спутниковых геодезических измерений (определений)	0.1

2. Сведения о характеристиках объекта недвижимости с кадастровым номером 64:34:250305:220:

N п/п	Наименование характеристики	Значение характеристики
1	2	3
1.	Вид объекта недвижимости	Здание
2.	Ранее присвоенный государственный учетный номер (инвентарный) здания, сооружения, объекта незавершенного строительства	-
3.	Кадастровый номер земельного участка (земельных участков), в границах которого (которых) расположены здание, сооружение, объект незавершенного строительства	64:34:250303:17
4.	Уникальный учетный номер кадастрового квартала, в границах которого расположены здание, сооружение, объект незавершенного строительства	64:34:250303
5.	Адрес здания, сооружения, объекта незавершенного строительства	
5.1.	Сведения о местоположении здания, сооружения, объекта незавершенного строительства (при отсутствии адреса) в структурированном в соответствии с федеральной информационной адресной системой виде	Российская Федерация, Саратовская область, муниципальный район Татищевский, сельское поселение Октябрьское, село Кувька, улица Шигаева, дом 123/1
5.2.	Дополнительные сведения о местоположении	-
6.	Иные сведения	-

3. Пояснения к сведениям об объекте недвижимости с кадастровым номером 64:34:250305:220:

1.	
----	--

1. Сведения о характерных точках контура объекта недвижимости с кадастровым номером 64:34:250305:222 :

Система координат МСК-64, зона 2

Зона N 2

Обозна чение характе рных точек	Содержатся в Едином государственном реестре недвижимости		Определены в результате выполнения комплексных кадастровых работ		Метод определения координат	Формулы, примененные для расчета средней квадратической погрешности
	Координаты, м	Радиус,	Координаты,	Радиус,		

контура			М	М		М		определения координат характерных точек (M_t), с подставленными в такие формулы значениями и итоговые (вычисленные) значения M_t , м
	X	Y		X	Y			
1	2	3	4	5	6	7	8	9
н1О	-	-	-	50743 0.09	22635 40.91	-	Метод спутниковых геодезических измерений (определений)	0.1
н2О	-	-	-	50743 2.89	22635 34.82	-	Метод спутниковых геодезических измерений (определений)	0.1
н3О	-	-	-	50743 3.73	22635 35.24	-	Метод спутниковых геодезических измерений (определений)	0.1
н4О	-	-	-	50743 4.94	22635 32.55	-	Метод спутниковых геодезических измерений (определений)	0.1
н5О	-	-	-	50744 0.57	22635 35.28	-	Метод спутниковых геодезических измерений (определений)	0.1
н6О	-	-	-	50743 9.49	22635 37.95	-	Метод спутниковых геодезических измерений (определений)	0.1
н7О	-	-	-	50744 3.36	22635 39.88	-	Метод спутниковых геодезических измерений (определений)	0.1
н8О	-	-	-	50744 0.56	22635 45.91	-	Метод спутниковых геодезических измерений (определений)	0.1
н1О	-	-	-	50743 0.09	22635 40.91	-	Метод спутниковых геодезических	0.1

							измерений (определений)	
2. Сведения о характеристиках объекта недвижимости с кадастровым номером <u>64:34:250305:222</u>:								
N п/п	Наименование характеристики						Значение характеристики	
1	2						3	
1.	Вид объекта недвижимости						Здание	
2.	Ранее присвоенный государственный учетный номер (инвентарный) здания, сооружения, объекта незавершенного строительства						-	
3.	Кадастровый номер земельного участка (земельных участков), в границах которого (которых) расположены здание, сооружение, объект незавершенного строительства						64:34:250303:28	
4.	Уникальный учетный номер кадастрового квартала, в границах которого расположены здание, сооружение, объект незавершенного строительства						64:34:250303	
5.	Адрес здания, сооружения, объекта незавершенного строительства							
5.1.	Сведения о местоположении здания, сооружения, объекта незавершенного строительства (при отсутствии адреса) в структурированном в соответствии с федеральной информационной адресной системой виде						Российская Федерация, Саратовская область, муниципальный район Татищевский, сельское поселение Октябрьское, село Кувыка, улица Шигаева, дом 137/1	
5.2.	Дополнительные сведения о местоположении						-	
6.	Иные сведения						-	
3. Пояснения к сведениям об объекте недвижимости с кадастровым номером <u>64:34:250305:222</u>:								
1.								
1. Сведения о характерных точках контура объекта недвижимости с кадастровым номером <u>64:34:250305:247</u> :								
Система координат <u>МСК-64, зона 2</u>						Зона N <u>2</u>		
Обозначение характерных точек контура	Содержатся в Едином государственном реестре недвижимости			Определены в результате выполнения комплексных кадастровых работ			Метод определения координат	Формулы, примененные для расчета средней квадратической погрешности определения координат характерных точек (M _t), с подставленными
	Координаты, м		Радиус, м	Координаты, м		Радиус, м		
	X	Y		X	Y			

								в такие формулы значениями и итоговые (вычисленные) значения Mt, м
1	2	3	4	5	6	7	8	9
н1О	-	-	-	50750 4.40	22634 09.51	-	Метод спутниковых геодезических измерений (определений)	0.1
н2О	-	-	-	50749 3.11	22634 04.25	-	Метод спутниковых геодезических измерений (определений)	0.1
н3О	-	-	-	50749 9.54	22633 90.37	-	Метод спутниковых геодезических измерений (определений)	0.1
н4О	-	-	-	50750 7.12	22633 93.81	-	Метод спутниковых геодезических измерений (определений)	0.1
н5О	-	-	-	50750 6.47	22633 95.53	-	Метод спутниковых геодезических измерений (определений)	0.1
н6О	-	-	-	50751 0.30	22633 97.15	-	Метод спутниковых геодезических измерений (определений)	0.1
н1О	-	-	-	50750 4.40	22634 09.51	-	Метод спутниковых геодезических измерений (определений)	0.1

2. Сведения о характеристиках объекта недвижимости с кадастровым номером 64:34:250305:247:

№ п/п	Наименование характеристики	Значение характеристики
1	2	3
1.	Вид объекта недвижимости	Здание
2.	Ранее присвоенный государственный учетный номер (инвентарный) здания, сооружения, объекта незавершенного строительства	-

3.	Кадастровый номер земельного участка (земельных участков), в границах которого (которых) расположены здание, сооружение, объект незавершенного строительства	64:34:250303:21, 64:34:250303:20
4.	Уникальный учетный номер кадастрового квартала, в границах которого расположены здание, сооружение, объект незавершенного строительства	64:34:250303
5.	Адрес здания, сооружения, объекта незавершенного строительства	
5.1.	Сведения о местоположении здания, сооружения, объекта незавершенного строительства (при отсутствии адреса) в структурированном в соответствии с федеральной информационной адресной системой виде	Саратовская область, р-н Татищевский, с Кувыка, ул Шигаева, д 127
5.2.	Дополнительные сведения о местоположении	-
6.	Иные сведения	-

3. Пояснения к сведениям об объекте недвижимости с кадастровым номером 64:34:250305:247:

1.	
----	--

1. Сведения о характерных точках контура объекта недвижимости с кадастровым номером 64:34:250305:248 :

Система координат МСК-64, зона 2

Зона N 2

Обозначение характерных точек контура	Содержатся в Едином государственном реестре недвижимости			Определены в результате выполнения комплексных кадастровых работ			Метод определения координат	Формулы, примененные для расчета средней квадратической погрешности определения координат характерных точек (M _t), с подставленными в такие формулы значениями и итоговые (вычисленные) значения M _t , м
	Координаты, м		Радиус, м	Координаты, м		Радиус, м		
	X	Y		X	Y			
1	2	3	4	5	6	7	8	9
н1О	-	-	-	50748 8.44	22634 42.37	-	Метод спутниковых геодезических измерений (определений)	0.1
н2О	-	-	-	50748 4.84	22634 50.82	-	Метод спутниковых геодезических измерений (определений)	0.1
н3О	-	-	-	50747 6.62	22634 47.26	-	Метод спутниковых геодезических	0.1

							измерений (определений)	
н4О	-	-	-	50748 0.50	22634 38.79	-	Метод спутниковых геодезических измерений (определений)	0.1
н1О	-	-	-	50748 8.44	22634 42.37	-	Метод спутниковых геодезических измерений (определений)	0.1

2. Сведения о характеристиках объекта недвижимости с кадастровым номером 64:34:250305:248:

№ п/п	Наименование характеристики	Значение характеристики
1	2	3
1.	Вид объекта недвижимости	Здание
2.	Ранее присвоенный государственный учетный номер (инвентарный) здания, сооружения, объекта незавершенного строительства	-
3.	Кадастровый номер земельного участка (земельных участков), в границах которого (которых) расположены здание, сооружение, объект незавершенного строительства	64:34:250303:24
4.	Уникальный учетный номер кадастрового квартала, в границах которого расположены здание, сооружение, объект незавершенного строительства	64:34:250303
5.	Адрес здания, сооружения, объекта незавершенного строительства	
5.1.	Сведения о местоположении здания, сооружения, объекта незавершенного строительства (при отсутствии адреса) в структурированном в соответствии с федеральной информационной адресной системой виде	Российская Федерация, Саратовская область, муниципальный район Татищевский, сельское поселение Октябрьское, село Кувька, улица Шигаева, дом 131/1
5.2.	Дополнительные сведения о местоположении	-
6.	Иные сведения	-

3. Пояснения к сведениям об объекте недвижимости с кадастровым номером 64:34:250305:248:

1.	
<p>1. Сведения о характерных точках контура объекта недвижимости с кадастровым номером <u>64:34:250305:250</u> :</p> <p>Система координат <u>МСК-64, зона 2</u> Зона N 2</p>	

Обозначение характерных точек контура	Содержатся в Едином государственном реестре недвижимости			Определены в результате выполнения комплексных кадастровых работ			Метод определения координат	Формулы, примененные для расчета средней квадратической погрешности определения координат характерных точек (M_t), с подставленными в такие формулы значениями и итоговые (вычисленные) значения M_t , м
	Координаты, м		Радиус, м	Координаты, м		Радиус, м		
	X	Y		X	Y			
1	2	3	4	5	6	7	8	9
n1O	-	-	-	50745 7.30	22634 83.10	-	Метод спутниковых геодезических измерений (определений)	0.1
n2O	-	-	-	50745 8.41	22634 83.64	-	Метод спутниковых геодезических измерений (определений)	0.1
n3O	-	-	-	50745 7.06	22634 86.25	-	Метод спутниковых геодезических измерений (определений)	0.1
n4O	-	-	-	50746 2.74	22634 89.03	-	Метод спутниковых геодезических измерений (определений)	0.1
n5O	-	-	-	50746 4.05	22634 86.42	-	Метод спутниковых геодезических измерений (определений)	0.1
n6O	-	-	-	50746 7.88	22634 88.16	-	Метод спутниковых геодезических измерений (определений)	0.1
n7O	-	-	-	50747 0.80	22634 82.17	-	Метод спутниковых геодезических измерений (определений)	0.1
n8O	-	-	-	50747 3.67	22634 76.08	-	Метод спутниковых геодезических измерений	0.1

							(определений)	
н9О	-	-	-	50746 9.80	22634 74.15	-	Метод спутниковых геодезических измерений (определений)	0.1
н10О	-	-	-	50747 0.88	22634 71.48	-	Метод спутниковых геодезических измерений (определений)	0.1
н11О	-	-	-	50746 5.25	22634 68.75	-	Метод спутниковых геодезических измерений (определений)	0.1
н12О	-	-	-	50746 4.04	22634 71.44	-	Метод спутниковых геодезических измерений (определений)	0.1
н13О	-	-	-	50746 3.20	22634 71.02	-	Метод спутниковых геодезических измерений (определений)	0.1
н14О	-	-	-	50746 0.39	22634 77.09	-	Метод спутниковых геодезических измерений (определений)	0.1
н1О	-	-	-	50745 7.30	22634 83.10	-	Метод спутниковых геодезических измерений (определений)	0.1

**2. Сведения о характеристиках объекта недвижимости с кадастровым номером
64:34:250305:250:**

№ п/п	Наименование характеристики	Значение характеристики
1	2	3
1.	Вид объекта недвижимости	Здание
2.	Ранее присвоенный государственный учетный номер (инвентарный) здания, сооружения, объекта незавершенного строительства	-
3.	Кадастровый номер земельного участка (земельных участков), в границах которого (которых) расположены здание, сооружение, объект незавершенного строительства	64:34:250303:26, 64:34:250303:25
4.	Уникальный учетный номер кадастрового квартала, в границах которого расположены здание, сооружение, объект	64:34:250303

	незавершенного строительства	
5.	Адрес здания, сооружения, объекта незавершенного строительства	
5.1.	Сведения о местоположении здания, сооружения, объекта незавершенного строительства (при отсутствии адреса) в структурированном в соответствии с федеральной информационной адресной системой виде	Саратовская область, р-н Татищевский, с Кувыка, ул Шигаева, д 133
5.2.	Дополнительные сведения о местоположении	-
6.	Иные сведения	-

3. Пояснения к сведениям об объекте недвижимости с кадастровым номером 64:34:250305:250:

1.	
----	--

1. Сведения о характерных точках контура объекта недвижимости с кадастровым номером 64:34:250305:269 :

Система координат МСК-64, зона 2

Зона N 2

Обозначение характерных точек контура	Содержатся в Едином государственном реестре недвижимости			Определены в результате выполнения комплексных кадастровых работ			Метод определения координат	Формулы, примененные для расчета средней квадратической погрешности определения координат характерных точек (M _t), с подставленными в такие формулы значениями и итоговые (вычисленные) значения M _t , м
	Координаты, м		Радиус, м	Координаты, м		Радиус, м		
	X	Y		X	Y			
1	2	3	4	5	6	7	8	9
н1О	-	-	-	50773 7.00	22628 07.83	-	Метод спутниковых геодезических измерений (определений)	0.1
н2О	-	-	-	50773 3.31	22628 17.88	-	Метод спутниковых геодезических измерений (определений)	0.1
н3О	-	-	-	50772 8.63	22628 16.27	-	Метод спутниковых геодезических измерений (определений)	0.1
н4О	-	-	-	50772 9.71	22628 13.32	-	Метод спутниковых геодезических	0.1

							измерений (определений)	
н5О	-	-	-	50772 7.47	22628 12.53	-	Метод спутниковых геодезических измерений (определений)	0.1
н6О	-	-	-	50773 0.09	22628 05.47	-	Метод спутниковых геодезических измерений (определений)	0.1
н1О	-	-	-	50773 7.00	22628 07.83	-	Метод спутниковых геодезических измерений (определений)	0.1

2. Сведения о характеристиках объекта недвижимости с кадастровым номером 64:34:250305:269:

№ п/п	Наименование характеристики	Значение характеристики
1	2	3
1.	Вид объекта недвижимости	Здание
2.	Ранее присвоенный государственный учетный номер (инвентарный) здания, сооружения, объекта незавершенного строительства	-
3.	Кадастровый номер земельного участка (земельных участков), в границах которого (которых) расположены здание, сооружение, объект незавершенного строительства	64:34:250303:43
4.	Уникальный учетный номер кадастрового квартала, в границах которого расположены здание, сооружение, объект незавершенного строительства	64:34:250303
5.	Адрес здания, сооружения, объекта незавершенного строительства	
5.1.	Сведения о местоположении здания, сооружения, объекта незавершенного строительства (при отсутствии адреса) в структурированном в соответствии с федеральной информационной адресной системой виде	Российская Федерация, Саратовская область, муниципальный район Татищевский, сельское поселение Октябрьское, село Кувыка, улица Шигаева, дом 89
5.2.	Дополнительные сведения о местоположении	-
6.	Иные сведения	-

3. Пояснения к сведениям об объекте недвижимости с кадастровым номером 64:34:250305:269:

1.								
1. Сведения о характерных точках контура объекта недвижимости с кадастровым номером <u>64:34:250305:288</u> :								
Система координат <u>МСК-64, зона 2</u>							Зона <u>N 2</u>	
Обозначение характерных точек контура	Содержатся в Едином государственном реестре недвижимости			Определены в результате выполнения комплексных кадастровых работ			Метод определения координат	Формулы, примененные для расчета средней квадратической погрешности определения координат характерных точек (M _t), с подставленными в такие формулы значениями и итоговые (вычисленные) значения M _t , м
	Координаты, м		Радиус, м	Координаты, м		Радиус, м		
	X	Y		X	Y			
1	2	3	4	5	6	7	8	9
n1O	-	-	-	50753 7.15	22633 39.57	-	Метод спутниковых геодезических измерений (определений)	0.1
n2O	-	-	-	50753 4.35	22633 45.70	-	Метод спутниковых геодезических измерений (определений)	0.1
n3O	-	-	-	50753 0.47	22633 44.09	-	Метод спутниковых геодезических измерений (определений)	0.1
n4O	-	-	-	50752 9.25	22633 46.74	-	Метод спутниковых геодезических измерений (определений)	0.1
n5O	-	-	-	50752 2.38	22633 43.77	-	Метод спутниковых геодезических измерений (определений)	0.1
n6O	-	-	-	50752 6.46	22633 34.84	-	Метод спутниковых геодезических измерений (определений)	0.1
n1O	-	-	-	50753 7.15	22633 39.57	-	Метод спутниковых геодезических измерений (определений)	0.1

							измерений (определений)	
2. Сведения о характеристиках объекта недвижимости с кадастровым номером <u>64:34:250305:288</u>:								
N п/п	Наименование характеристики						Значение характеристики	
1	2						3	
1.	Вид объекта недвижимости						Здание	
2.	Ранее присвоенный государственный учетный номер (инвентарный) здания, сооружения, объекта незавершенного строительства						-	
3.	Кадастровый номер земельного участка (земельных участков), в границах которого (которых) расположены здание, сооружение, объект незавершенного строительства						64:34:250303:18	
4.	Уникальный учетный номер кадастрового квартала, в границах которого расположены здание, сооружение, объект незавершенного строительства						64:34:250303	
5.	Адрес здания, сооружения, объекта незавершенного строительства							
5.1.	Сведения о местоположении здания, сооружения, объекта незавершенного строительства (при отсутствии адреса) в структурированном в соответствии с федеральной информационной адресной системой виде						Российская Федерация, Саратовская область, муниципальный район Татищевский, сельское поселение Октябрьское, село Кувыка, улица Шигаева, дом 123/2	
5.2.	Дополнительные сведения о местоположении						-	
6.	Иные сведения						-	
3. Пояснения к сведениям об объекте недвижимости с кадастровым номером <u>64:34:250305:288</u>:								
1.								
1. Сведения о характерных точках контура объекта недвижимости с кадастровым номером <u>64:34:250305:292</u> :								
Система координат <u>МСК-64, зона 2</u>						Зона N <u>2</u>		
Обозначение характерных точек контура	Содержатся в Едином государственном реестре недвижимости			Определены в результате выполнения комплексных кадастровых работ			Метод определения координат	Формулы, примененные для расчета средней квадратической погрешности определения координат характерных точек (M _t), с подставленными
	Координаты, м		Радиус, м	Координаты, м		Радиус, м		
	X	Y		X	Y			

								в такие формулы значениями и итоговые (вычисленные) значения Mt, м
1	2	3	4	5	6	7	8	9
n1O	-	-	-	50748 5.96	22634 28.95	-	Метод спутниковых геодезических измерений (определений)	0.1
n2O	-	-	-	50749 0.21	22634 19.61	-	Метод спутниковых геодезических измерений (определений)	0.1
n3O	-	-	-	50749 0.91	22634 19.92	-	Метод спутниковых геодезических измерений (определений)	0.1
n4O	-	-	-	50749 1.58	22634 18.58	-	Метод спутниковых геодезических измерений (определений)	0.1
n5O	-	-	-	50749 7.18	22634 21.19	-	Метод спутниковых геодезических измерений (определений)	0.1
n6O	-	-	-	50749 6.50	22634 22.67	-	Метод спутниковых геодезических измерений (определений)	0.1
n7O	-	-	-	50749 7.16	22634 22.98	-	Метод спутниковых геодезических измерений (определений)	0.1
n8O	-	-	-	50749 3.07	22634 32.10	-	Метод спутниковых геодезических измерений (определений)	0.1
n1O	-	-	-	50748 5.96	22634 28.95	-	Метод спутниковых геодезических измерений (определений)	0.1

2. Сведения о характеристиках объекта недвижимости с кадастровым номером 64:34:250305:292:

N п/п	Наименование характеристики	Значение характеристики					
1	2	3					
1.	Вид объекта недвижимости	Здание					
2.	Ранее присвоенный государственный учетный номер (инвентарный) здания, сооружения, объекта незавершенного строительства	-					
3.	Кадастровый номер земельного участка (земельных участков), в границах которого (которых) расположены здание, сооружение, объект незавершенного строительства	64:34:250303:22					
4.	Уникальный учетный номер кадастрового квартала, в границах которого расположены здание, сооружение, объект незавершенного строительства	64:34:250303					
5.	Адрес здания, сооружения, объекта незавершенного строительства						
5.1.	Сведения о местоположении здания, сооружения, объекта незавершенного строительства (при отсутствии адреса) в структурированном в соответствии с федеральной информационной адресной системой виде	Российская Федерация, Саратовская область, муниципальный район Татищевский, сельское поселение Октябрьское, село Кувыка, улица Шигаева, дом 129					
5.2.	Дополнительные сведения о местоположении	-					
6.	Иные сведения	-					
3. Пояснения к сведениям об объекте недвижимости с кадастровым номером <u>64:34:250305:292</u> :							
1.							
1. Сведения о характерных точках контура объекта недвижимости с кадастровым номером <u>64:34:250305:309</u> :							
Система координат <u>МСК-64, зона 2</u>		Зона <u>N 2</u>					
Обозначение характерных точек контура	Содержатся в Едином государственном реестре недвижимости		Определены в результате выполнения комплексных кадастровых работ		Метод определения координат	Формулы, примененные для расчета средней квадратической погрешности определения координат характерных точек (M _t), с подставленными в такие формулы значениями и итоговые (вычисленные) значения M _t , м	
	Координаты, м		Радиус, м	Координаты, м			Радиус, м
	X	Y		X			Y

1	2	3	4	5	6	7	8	9
н1О	-	-	-	50769 3.06	22629 41.70	-	Метод спутниковых геодезических измерений (определений)	0.1
н2О	-	-	-	50768 7.50	22629 40.05	-	Метод спутниковых геодезических измерений (определений)	0.1
н3О	-	-	-	50768 6.67	22629 42.63	-	Метод спутниковых геодезических измерений (определений)	0.1
н4О	-	-	-	50768 5.25	22629 42.20	-	Метод спутниковых геодезических измерений (определений)	0.1
н5О	-	-	-	50768 4.71	22629 44.02	-	Метод спутниковых геодезических измерений (определений)	0.1
н6О	-	-	-	50768 6.10	22629 44.40	-	Метод спутниковых геодезических измерений (определений)	0.1
н7О	-	-	-	50768 4.00	22629 50.97	-	Метод спутниковых геодезических измерений (определений)	0.1
н8О	-	-	-	50768 9.72	22629 52.62	-	Метод спутниковых геодезических измерений (определений)	0.1
н9О	-	-	-	50769 1.58	22629 46.53	-	Метод спутниковых геодезических измерений (определений)	0.1
н10О	-	-	-	50769 3.25	22629 46.88	-	Метод спутниковых геодезических измерений (определений)	0.1
н11О	-	-	-	50769 3.76	22629 45.01	-	Метод спутниковых геодезических	0.1

							измерений (определений)	
н12О	-	-	-	50769 2.19	22629 44.54	-	Метод спутниковых геодезических измерений (определений)	0.1
н1О	-	-	-	50769 3.06	22629 41.70	-	Метод спутниковых геодезических измерений (определений)	0.1

2. Сведения о характеристиках объекта недвижимости с кадастровым номером 64:34:250305:309:

N п/п	Наименование характеристики	Значение характеристики
1	2	3
1.	Вид объекта недвижимости	Здание
2.	Ранее присвоенный государственный учетный номер (инвентарный) здания, сооружения, объекта незавершенного строительства	-
3.	Кадастровый номер земельного участка (земельных участков), в границах которого (которых) расположены здание, сооружение, объект незавершенного строительства	64:34:250303:32
4.	Уникальный учетный номер кадастрового квартала, в границах которого расположены здание, сооружение, объект незавершенного строительства	64:34:250303
5.	Адрес здания, сооружения, объекта незавершенного строительства	
5.1.	Сведения о местоположении здания, сооружения, объекта незавершенного строительства (при отсутствии адреса) в структурированном в соответствии с федеральной информационной адресной системой виде	Российская Федерация, Саратовская область, муниципальный район Татищевский, сельское поселение Октябрьское, село Кувька, улица Шигаева, дом 95
5.2.	Дополнительные сведения о местоположении	-
6.	Иные сведения	-

3. Пояснения к сведениям об объекте недвижимости с кадастровым номером 64:34:250305:309:

1.	
<p>1. Сведения о характерных точках контура объекта недвижимости с кадастровым номером <u>64:34:250305:33</u> :</p> <p>Система координат <u>МСК-64, зона 2</u> Зона N <u>2</u></p>	

Обозначение характерных точек контура	Содержатся в Едином государственном реестре недвижимости			Определены в результате выполнения комплексных кадастровых работ			Метод определения координат	Формулы, примененные для расчета средней квадратической погрешности определения координат характерных точек (M_t), с подставленными в такие формулы значениями и итоговые (вычисленные) значения M_t , м
	Координаты, м		Радиус, м	Координаты, м		Радиус, м		
	X	Y		X	Y			
1	2	3	4	5	6	7	8	9
n1O	-	-	-	50761 3.42	22631 72.16	-	Метод спутниковых геодезических измерений (определений)	0.1
n2O	-	-	-	50760 6.48	22631 69.62	-	Метод спутниковых геодезических измерений (определений)	0.1
n3O	-	-	-	50760 9.55	22631 61.09	-	Метод спутниковых геодезических измерений (определений)	0.1
n4O	-	-	-	50761 3.27	22631 62.45	-	Метод спутниковых геодезических измерений (определений)	0.1
n5O	-	-	-	50761 2.37	22631 64.95	-	Метод спутниковых геодезических измерений (определений)	0.1
n6O	-	-	-	50761 5.60	22631 66.13	-	Метод спутниковых геодезических измерений (определений)	0.1
n1O	-	-	-	50761 3.42	22631 72.16	-	Метод спутниковых геодезических измерений (определений)	0.1
2. Сведения о характеристиках объекта недвижимости с кадастровым номером 64:34:250305:33:								
N	Наименование характеристики						Значение	

п/п						характеристики		
1	2					3		
1.	Вид объекта недвижимости					Здание		
2.	Ранее присвоенный государственный учетный номер (инвентарный) здания, сооружения, объекта незавершенного строительства					-		
3.	Кадастровый номер земельного участка (земельных участков), в границах которого (которых) расположены здание, сооружение, объект незавершенного строительства					64:34:250303:37		
4.	Уникальный учетный номер кадастрового квартала, в границах которого расположены здание, сооружение, объект незавершенного строительства					64:34:250303		
5.	Адрес здания, сооружения, объекта незавершенного строительства							
5.1.	Сведения о местоположении здания, сооружения, объекта незавершенного строительства (при отсутствии адреса) в структурированном в соответствии с федеральной информационной адресной системой виде					Российская Федерация, Саратовская область, муниципальный район Татищевский, сельское поселение Октябрьское, село Кувыка, улица Шигаева, дом 111		
5.2.	Дополнительные сведения о местоположении					-		
6.	Иные сведения					-		
3. Пояснения к сведениям об объекте недвижимости с кадастровым номером 64:34:250305:33 :								
1.								
1. Сведения о характерных точках контура объекта недвижимости с кадастровым номером 64:34:250305:35 :								
Система координат МСК-64, зона 2 Зона N 2								
Обозначение характерных точек контура	Содержатся в Едином государственном реестре недвижимости			Определены в результате выполнения комплексных кадастровых работ			Метод определения координат	Формулы, примененные для расчета средней квадратической погрешности определения координат характерных точек (M _t), с подставленными в такие формулы значениями и итоговые (вычисленные) значения M _t , м
	Координаты, м		Радиус, м	Координаты, м		Радиус, м		
	X	Y		X	Y			
1	2	3	4	5	6	7	8	9

н1О	-	-	-	50760 6.08	22631 91.71	-	Метод спутниковых геодезических измерений (определений)	0.1
н2О	-	-	-	50759 9.14	22631 89.17	-	Метод спутниковых геодезических измерений (определений)	0.1
н3О	-	-	-	50760 2.21	22631 80.64	-	Метод спутниковых геодезических измерений (определений)	0.1
н4О	-	-	-	50760 5.93	22631 82.00	-	Метод спутниковых геодезических измерений (определений)	0.1
н5О	-	-	-	50760 5.03	22631 84.50	-	Метод спутниковых геодезических измерений (определений)	0.1
н6О	-	-	-	50760 8.26	22631 85.68	-	Метод спутниковых геодезических измерений (определений)	0.1
н1О	-	-	-	50760 6.08	22631 91.71	-	Метод спутниковых геодезических измерений (определений)	0.1

**2. Сведения о характеристиках объекта недвижимости с кадастровым номером
64:34:250305:35:**

№ п/п	Наименование характеристики	Значение характеристики
1	2	3
1.	Вид объекта недвижимости	Здание
2.	Ранее присвоенный государственный учетный номер (инвентарный) здания, сооружения, объекта незавершенного строительства	-
3.	Кадастровый номер земельного участка (земельных участков), в границах которого (которых) расположены здание, сооружение, объект незавершенного строительства	64:34:250303:38
4.	Уникальный учетный номер кадастрового квартала, в границах которого расположены здание, сооружение, объект незавершенного строительства	64:34:250303

5.	Адрес здания, сооружения, объекта незавершенного строительства							
5.1.	Сведения о местоположении здания, сооружения, объекта незавершенного строительства (при отсутствии адреса) в структурированном в соответствии с федеральной информационной адресной системой виде						Российская Федерация, Саратовская область, муниципальный район Татищевский, сельское поселение Октябрьское, село Кувыка, улица Шигаева, дом 113	
5.2.	Дополнительные сведения о местоположении						-	
6.	Иные сведения						-	
3. Пояснения к сведениям об объекте недвижимости с кадастровым номером <u>64:34:250305:35</u> :								
1.								
1. Сведения о характерных точках контура объекта недвижимости с кадастровым номером <u>64:34:250305:40</u> :								
Система координат <u>МСК-64, зона 2</u>							Зона N <u>2</u>	
Обозначение характерных точек контура	Содержатся в Едином государственном реестре недвижимости			Определены в результате выполнения комплексных кадастровых работ			Метод определения координат	Формулы, примененные для расчета средней квадратической погрешности определения координат характерных точек (M _t), с подставленными в такие формулы значениями и итоговые (вычисленные) значения M _t , м
	Координаты, м		Радиус, м	Координаты, м		Радиус, м		
	X	Y		X	Y			
1	2	3	4	5	6	7	8	9
н1О	-	-	-	50751 1.29	22633 66.42	-	Метод спутниковых геодезических измерений (определений)	0.1
н2О	-	-	-	50751 4.29	22633 60.31	-	Метод спутниковых геодезических измерений (определений)	0.1
н3О	-	-	-	50751 5.17	22633 60.73	-	Метод спутниковых геодезических измерений (определений)	0.1

н4О	-	-	-	50751 6.37	22633 57.94	-	Метод спутниковых геодезических измерений (определений)	0.1
н5О	-	-	-	50752 1.98	22633 60.44	-	Метод спутниковых геодезических измерений (определений)	0.1
н6О	-	-	-	50752 0.85	22633 63.23	-	Метод спутниковых геодезических измерений (определений)	0.1
н7О	-	-	-	50752 4.72	22633 64.93	-	Метод спутниковых геодезических измерений (определений)	0.1
н8О	-	-	-	50752 1.80	22633 71.00	-	Метод спутниковых геодезических измерений (определений)	0.1
н1О	-	-	-	50751 1.29	22633 66.42	-	Метод спутниковых геодезических измерений (определений)	0.1

**2. Сведения о характеристиках объекта недвижимости с кадастровым номером
64:34:250305:40:**

№ п/п	Наименование характеристики	Значение характеристики
1	2	3
1.	Вид объекта недвижимости	Здание
2.	Ранее присвоенный государственный учетный номер (инвентарный) здания, сооружения, объекта незавершенного строительства	-
3.	Кадастровый номер земельного участка (земельных участков), в границах которого (которых) расположены здание, сооружение, объект незавершенного строительства	64:34:250303:19
4.	Уникальный учетный номер кадастрового квартала, в границах которого расположены здание, сооружение, объект незавершенного строительства	64:34:250303
5.	Адрес здания, сооружения, объекта незавершенного строительства	
5.1.	Сведения о местоположении здания, сооружения, объекта незавершенного строительства (при отсутствии адреса) в структурированном в соответствии с федеральной	Российская Федерация, Саратовская область,

	информационной адресной системой виде						муниципальный район Татищевский, сельское поселение Октябрьское, село Кувька, улица Шигаева, дом 125/1	
5.2.	Дополнительные сведения о местоположении						-	
6.	Иные сведения						-	
3. Пояснения к сведениям об объекте недвижимости с кадастровым номером <u>64:34:250305:40</u> :								
1.								
1. Сведения о характерных точках контура объекта недвижимости с кадастровым номером <u>64:34:250305:81</u> :								
Система координат <u>МСК-64, зона 2</u>							Зона <u>N 2</u>	
Обозначение характерных точек контура	Содержатся в Едином государственном реестре недвижимости			Определены в результате выполнения комплексных кадастровых работ			Метод определения координат	Формулы, примененные для расчета средней квадратической погрешности определения координат характерных точек (M _t), с подставленными в такие формулы значениями и итоговые (вычисленные) значения M _t , м
	Координаты, м		Радиус, м	Координаты, м		Радиус, м		
	X	Y		X	Y			
1	2	3	4	5	6	7	8	9
n1O	-	-	-	50757 3.81	22632 59.55	-	Метод спутниковых геодезических измерений (определений)	0.1
n2O	-	-	-	50757 0.98	22632 65.60	-	Метод спутниковых геодезических измерений (определений)	0.1
n3O	-	-	-	50756 6.65	22632 63.55	-	Метод спутниковых геодезических измерений (определений)	0.1
n4O	-	-	-	50756 5.48	22632 66.20	-	Метод спутниковых геодезических измерений (определений)	0.1

н5О	-	-	-	50755 9.93	22632 63.64	-	Метод спутниковых геодезических измерений (определений)	0.1
н6О	-	-	-	50756 1.12	22632 60.94	-	Метод спутниковых геодезических измерений (определений)	0.1
н7О	-	-	-	50756 0.49	22632 60.64	-	Метод спутниковых геодезических измерений (определений)	0.1
н8О	-	-	-	50756 3.23	22632 54.60	-	Метод спутниковых геодезических измерений (определений)	0.1
н1О	-	-	-	50757 3.81	22632 59.55	-	Метод спутниковых геодезических измерений (определений)	0.1

**2. Сведения о характеристиках объекта недвижимости с кадастровым номером
64:34:250305:81:**

N п/п	Наименование характеристики	Значение характеристики
1	2	3
1.	Вид объекта недвижимости	Здание
2.	Ранее присвоенный государственный учетный номер (инвентарный) здания, сооружения, объекта незавершенного строительства	-
3.	Кадастровый номер земельного участка (земельных участков), в границах которого (которых) расположены здание, сооружение, объект незавершенного строительства	64:34:250303:14
4.	Уникальный учетный номер кадастрового квартала, в границах которого расположены здание, сооружение, объект незавершенного строительства	64:34:250303
5.	Адрес здания, сооружения, объекта незавершенного строительства	
5.1.	Сведения о местоположении здания, сооружения, объекта незавершенного строительства (при отсутствии адреса) в структурированном в соответствии с федеральной информационной адресной системой виде	Российская Федерация, Саратовская область, муниципальный район Татищевский, сельское поселение Октябрьское, село Кувька, улица Шигаева, дом 117/2

5.2.	Дополнительные сведения о местоположении						-	
6.	Иные сведения						-	
3. Пояснения к сведениям об объекте недвижимости с кадастровым номером <u>64:34:250305:81</u> :								
1.								
1. Сведения о характерных точках контура объекта недвижимости с кадастровым номером <u>64:34:250305:82</u> :								
Система координат <u>МСК-64, зона 2</u>						Зона <u>N 2</u>		
Обозначение характерных точек контура	Содержатся в Едином государственном реестре недвижимости			Определены в результате выполнения комплексных кадастровых работ			Метод определения координат	Формулы, примененные для расчета средней квадратической погрешности определения координат характерных точек (M _t), с подставленными в такие формулы значениями и итоговые (вычисленные) значения M _t , м
	Координаты, м		Радиус, м	Координаты, м		Радиус, м		
	X	Y		X	Y			
1	2	3	4	5	6	7	8	9
н1О	-	-	-	50756 1.51	22632 92.52	-	Метод спутниковых геодезических измерений (определений)	0.1
н2О	-	-	-	50755 8.49	22632 98.49	-	Метод спутниковых геодезических измерений (определений)	0.1
н3О	-	-	-	50755 4.49	22632 96.61	-	Метод спутниковых геодезических измерений (определений)	0.1
н4О	-	-	-	50755 3.16	22632 99.26	-	Метод спутниковых геодезических измерений (определений)	0.1
н5О	-	-	-	50754 7.80	22632 96.72	-	Метод спутниковых геодезических измерений (определений)	0.1
н6О	-	-	-	50754 9.10	22632 94.05	-	Метод спутниковых	0.1

							геодезических измерений (определений)	
н7О	-	-	-	50754 8.16	22632 93.60	-	Метод спутниковых геодезических измерений (определений)	0.1
н8О	-	-	-	50755 0.92	22632 87.57	-	Метод спутниковых геодезических измерений (определений)	0.1
н9О	-	-	-	50755 9.39	22632 91.63	-	Метод спутниковых геодезических измерений (определений)	0.1
н10О	-	-	-	50755 9.92	22632 91.76	-	Метод спутниковых геодезических измерений (определений)	0.1
н1О	-	-	-	50756 1.51	22632 92.52	-	Метод спутниковых геодезических измерений (определений)	0.1

2. Сведения о характеристиках объекта недвижимости с кадастровым номером 64:34:250305:82:

№ п/п	Наименование характеристики	Значение характеристики
1	2	3
1.	Вид объекта недвижимости	Здание
2.	Ранее присвоенный государственный учетный номер (инвентарный) здания, сооружения, объекта незавершенного строительства	-
3.	Кадастровый номер земельного участка (земельных участков), в границах которого (которых) расположены здание, сооружение, объект незавершенного строительства	64:34:250303:15
4.	Уникальный учетный номер кадастрового квартала, в границах которого расположены здание, сооружение, объект незавершенного строительства	64:34:250303
5.	Адрес здания, сооружения, объекта незавершенного строительства	
5.1.	Сведения о местоположении здания, сооружения, объекта незавершенного строительства (при отсутствии адреса) в структурированном в соответствии с федеральной информационной адресной системой виде	Российская Федерация, Саратовская область, муниципальный район Татищевский,





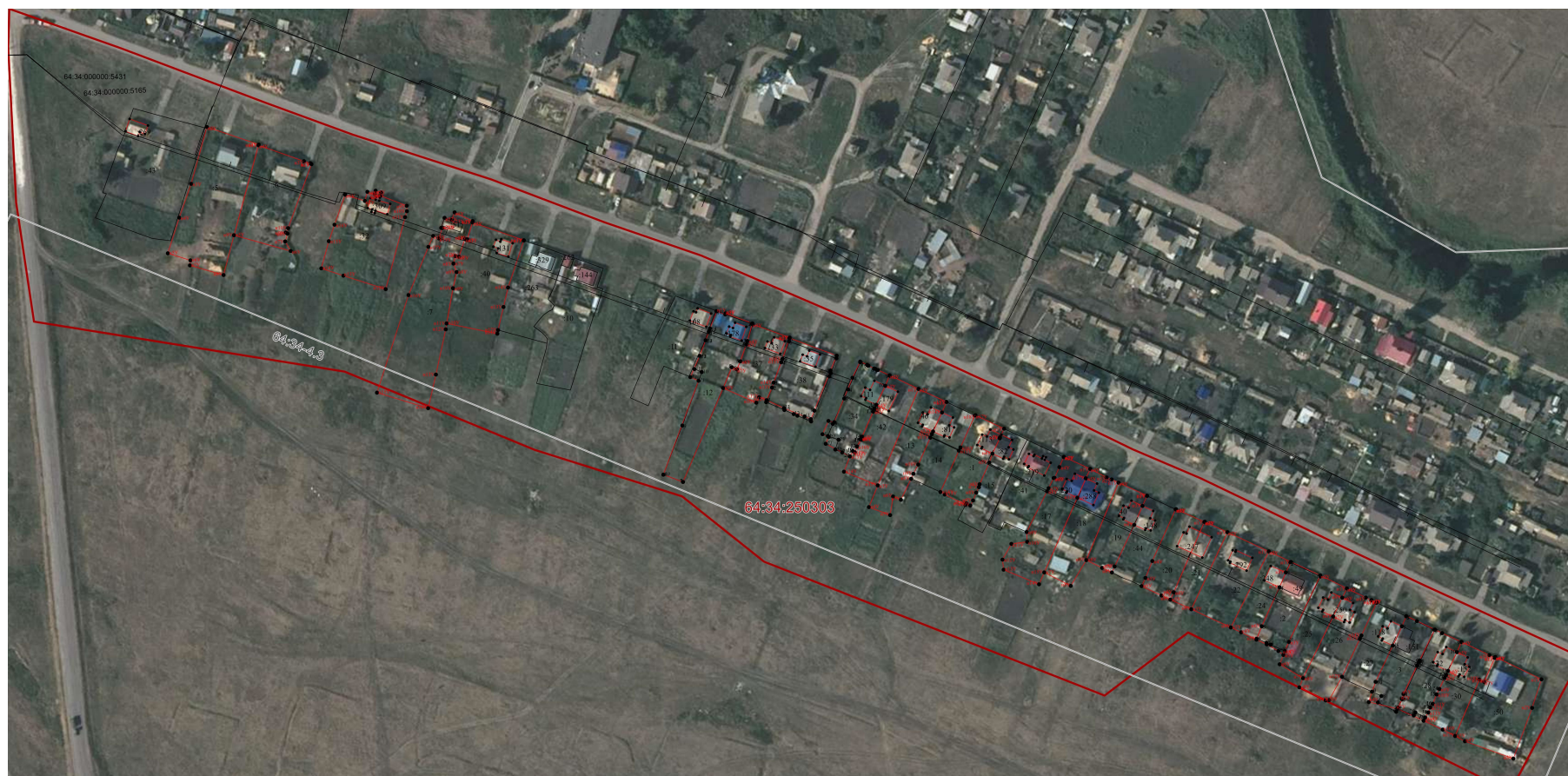



		сельское поселение Октябрьское, село Кувыка, улица Шигаева, дом 119/2
5.2.	Дополнительные сведения о местоположении	-
6.	Иные сведения	-
3. Пояснения к сведениям об объекте недвижимости с кадастровым номером <u>64:34:250305:82</u>:		
1.		

Схема границ земельных участков



Масштаб 1:2000

Условные обозначения:

№ п/ п	Название условного знака	Изображение	Описание изображения
1	2	3	4
1	Границы земельного участка		для изображения применяются условные знаки №2, №3
2	Часть границы земельного участка: а) существующая часть границы		сплошная линия черного цвета толщиной 0,2 мм
	б) вновь образованная или уточненная часть границы		сплошная линия красного цвета толщиной 0,2 мм (допускается линия черного цвета, выделенная маркером красного цвета, шириной до 3,0 мм)
3	Характерная точка границы земельного участка		круг черного цвета диаметром 1,5 мм
4	Контур здания, сооружения, объекта незавершенного строительства, размеры которого могут быть переданы в масштабе графической части		для изображения применяются условные знаки №6, №7
5	Часть контура здания, сооружения, объекта незавершенного строительства: а) образованного проекцией существующего наземного конструктивного элемента здания, сооружения, объекта незавершенного строительства		сплошная линия черного цвета, толщиной 0,2 мм
	б) образованного проекцией вновь образованного наземного конструктивного элемента здания, сооружения, объекта незавершенного строительства		сплошная линия красного цвета толщиной 0,2 мм (допускается линия черного цвета, выделенная маркером красного цвета, шириной до 3,0 мм)
6	Характерная точка контура здания		круг черного цвета диаметром 1,0 мм

2. Схема геодезических построений

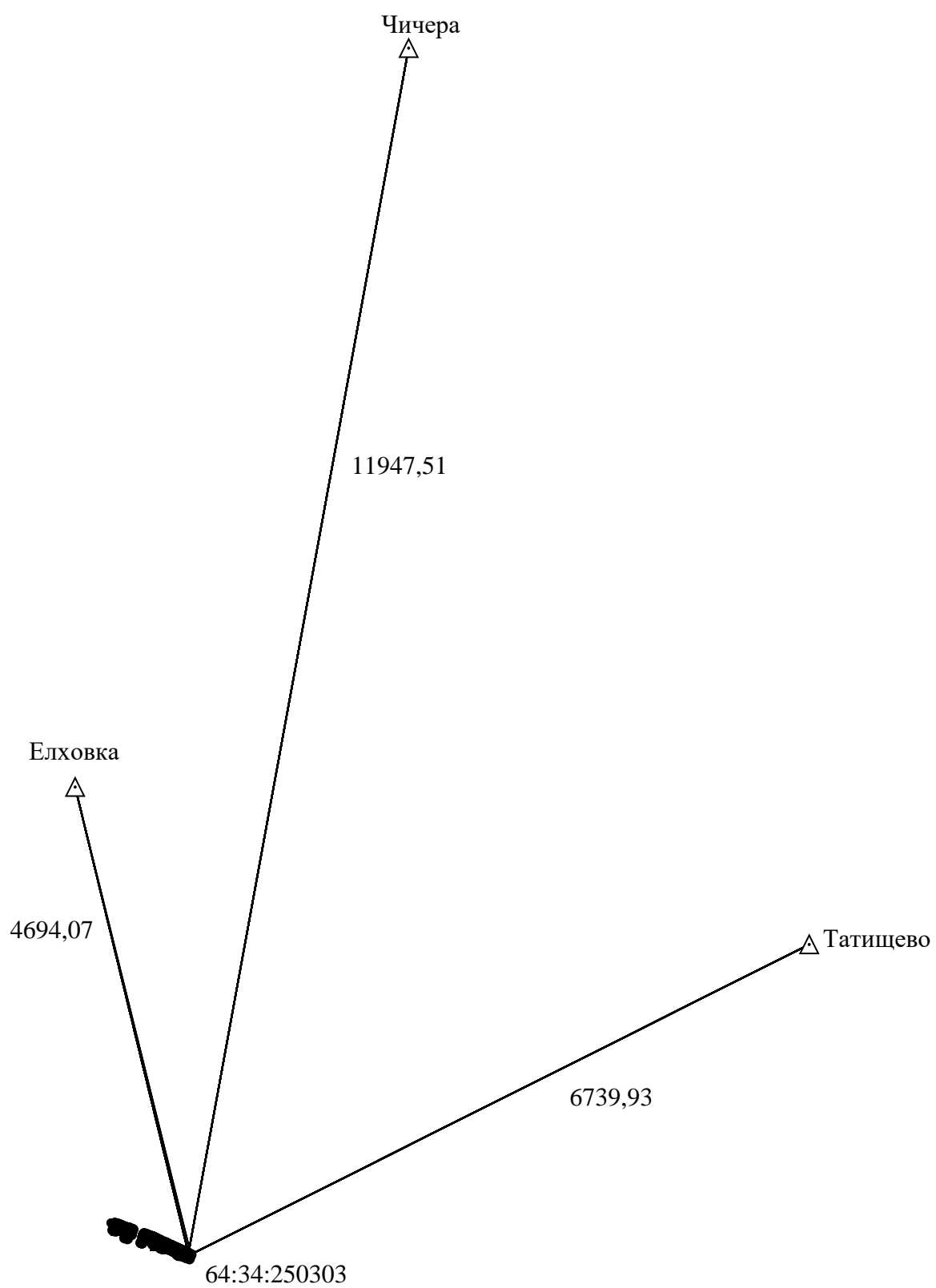

Условные обозначения:

№ п/п	Название условного знака	Изображение	Описание изображения
1	2	3	4
1	Границы земельного участка		для изображения применяются условные знаки №2, №3
2	Часть границы земельного участка: а) существующая часть границы		сплошная линия черного цвета толщиной 0,2 мм
	б) вновь образованная или уточненная часть границы		сплошная линия красного цвета толщиной 0,2 мм (допускается линия черного цвета, выделенная маркером красного цвета, шириной до 3,0 мм)
3	Характерная точка границы земельного участка		круг черного цвета диаметром 1,5 мм
4	Контур здания, сооружения, объекта незавершенного строительства, размеры которого могут быть переданы в масштабе графической части		для изображения применяются условные знаки №6, №7
5	Контур здания, сооружения, объекта незавершенного строительства, размеры которого не могут быть переданы в масштабе графической части		квадрат черного цвета с длиной стороны 3,0 мм
	Контур сооружения, объекта незавершенного строительства, представляющий собой окружность, размеры которой не могут быть переданы в масштабе графической части		круг черного цвета диаметром 3,0 мм
6	Часть контура здания, сооружения, объекта незавершенного строительства: а) образованного проекцией существующего наземного конструктивного элемента здания, сооружения, объекта незавершенного строительства		сплошная линия черного цвета, толщиной 0,2 мм
	б) образованного проекцией вновь образованного наземного конструктивного элемента здания, сооружения, объекта незавершенного строительства		сплошная линия красного цвета толщиной 0,2 мм (допускается линия черного цвета, выделенная маркером красного цвета, шириной до 3,0 мм)
	в) образованного проекцией существующего надземного конструктивного элемента здания, сооружения, объекта незавершенного строительства		штрихпунктирная линия черного цвета толщиной 0,2 мм с длиной штриха 2,0 мм, с интервалом между штрихами и пунктирами 1,0 мм
	г) образованного проекцией вновь образованного надземного конструктивного элемента здания, сооружения, объекта незавершенного строительства		штрихпунктирная линия красного цвета толщиной 0,2 мм с длиной штриха 2,0 мм, с интервалом между штрихами и пунктирами 1,0 мм
	д) образованного проекцией существующего подземного конструктивного элемента здания, сооружения, объекта незавершенного строительства		штрихпунктирная линия черного цвета толщиной 0,2 мм, длиной штриха 2,0 мм, интервалом между штрихами и пунктирами 1,0 мм
	е) образованного проекцией вновь образованного подземного конструктивного элемента здания, сооружения, объекта незавершенного строительства		штрихпунктирная линия красного цвета толщиной 0,2 мм, длиной штриха 2,0 мм, интервалом между штрихами и пунктирами 1,0 мм
7	Характерная точка контура здания		круг черного цвета диаметром 1,0 мм
8	Пункт геодезической основы: а) пункт государственной геодезической сети		равносторонний треугольник со стороной 3,0 мм с точкой внутри
	б) пункт геодезической сети специального назначения, созданной в соответствии с законодательством о геодезии и картографии		квадрат со стороной 2,0 мм с точкой внутри
9	Точка съемочного обоснования		окружность диаметром 1,0 мм с точкой внутри
10	Направления геодезических построений при создании съемочного обоснования		сплошная линия черного цвета толщиной 0,5 мм
11	Направления геодезических построений при определении координат характерных точек границ земельного участка		сплошная линия черного цвета со стрелкой толщиной 0,2 мм